



COPARMEX[®]
MANZANILLO

MIGUEL ÁNGEL CASTRO PALOMINO

PRESIDENTE DE COPARMEX MANZANILLO



NADIE ES MEJOR QUE
todos juntos

RICOH

imagine. change.



Copisistemas
La nueva era digital

- Multifuncionales
- Impresoras de Red
- Escaner de Red
- **Color**
- Proyector
- Soluciones en Gestión Documental



Transformando
tu negocio
con Ricoh

34
AÑOS

GRACIAS A USTED

**Venta
y
Renta**

www.copisistemas.com.mx

Manzanillo

Blvd. Miguel de la Madrid 384-PB
Col. Tapeixtles. Manzanillo, Col.
Tel. (314) 332.45.40
jpacheco@copisistemas.com.mx

Lázaro Cárdenas

Melchor Ocampo No.488 Int.1
Col. Las Torres. Lázaro Cárdenas, Mich
Tel (753) 537.23.87
ljromero@copisistemas.com.mx

Colima

Venustiano Carranza No.500
Esq. Av. de los maestros
Col.Centro. Colima, Col.
Tel. (312) 312.31.90
mreyes@copisistemas.com.mx



Uruapan

Av. Juárez No. 75-A
Col. Morelos. Uruapan, Mich.
Tel. (452) 519.22.75
creyes@copisistemas.com.mx



MONEX

Opera tu negocio desde cualquier parte con Banca Digital Monex

Agiliza tus operaciones de compra-venta y pacta tipos de cambio en las principales divisas. Además, mantén el control de tu empresa mientras recibes información en tiempo real con nuestra app móvil.

Mantente ágil

Contáctanos en monex.com.mx o en Manzanillo 314 334 0055

 @GrupoFinancieroMonex

 @monexanalysis



MONEX

El mundo financiero se mueve a tu ritmo

Con Banca Digital Monex, agiliza tus operaciones de compra-venta, pacta tipos de cambio en las siete principales divisas y mantén el control de tu empresa mientras recibes información en tiempo real con nuestra app móvil.

Mantente ágil

Contáctanos en monex.com.mx o en Manzanillo 314 334 0055.

 @GrupoFinancieroMonex

 @monexanalysis



MONEX

Lleva tu empresa hasta
donde habías pensado

Porque nos renovamos para hacerte llegar más lejos, con asesoría especializada, presencia en los principales centros financieros y servicios de clase mundial. Con más de 36 años de experiencia, elegimos brindarte agilidad financiera para seguir impulsándote.

Mantente **ágil**

Contáctanos en monex.com.mx o en Manzanillo 314 334 0055

 @GrupoFinancieroMonex

 @monexanalysis



COPARMEX®

MODELO DE DESARROLLO INCLUSIVO: POR UN MEJOR FUTURO

México tiene múltiples desafíos que debemos afrontar unidos, y tomando al diálogo como punto de partida.

Manzanillo es un puerto estratégico fundamental para la economía del país, el ingreso y salida de mercancías representa un gran valor a la proyección comercial de México hacia el resto del mundo.

Sin embargo, Manzanillo también pasa por diversos retos sociales y económicos como otras ciudades dentro de nuestro país. Ahí recae la importancia de que juntos podamos repensar un nuevo modelo de desarrollo que nos permita trabajar en un Manzanillo más próspero y un mejor país.

En Coparmex, hemos estudiado el desarrollo económico durante más de 90 años de historia, en los cuales hemos evidenciado que el crecimiento económico no es suficiente para lograr un mejor desarrollo, y que no hay tiempo que esperar para construir juntos un nuevo modelo que nos permita impulsar dicho crecimiento, pero de manera integral.

Con este objetivo surgió un nuevo modelo que no solo se enfoque en lo económico, sino que a la par impulse el desarrollo social, ecológico y sustentable: un Modelo de Desarrollo Inclusivo.

Ante los desafíos que enfrentamos, transitar hacia un Modelo de Desarrollo Inclusivo nos puede permitir construir un país próspero, justo, con mayores oportunidades y espacios de desarrollo para todos; un modelo donde nadie se quede atrás. El modelo se basa en los principios de respeto a la dignidad humana, libre competencia y subsidiariedad, y plantea los siguientes elementos como base:

1. Libertades: de emprender, de invertir, de competir e intercambiar bienes y servicios en un marco legal y ético.
2. Respeto a los derechos humanos, igualdad ante la ley y fomento de la equidad, la inclusión y la diversidad.
3. Respeto a los derechos de propiedad privada, como base para el bienestar.
4. Respeto y garantía de libertad de expresión.
5. Un sistema político democrático, de derecho, con instituciones independientes, reglas claras, que se cumplan.
6. Gobiernos e instituciones eficaces, transparentes y que rindan cuentas.
7. Seguridad pública garante de derechos, de la convivencia social y la actividad económica.
8. Combate a la corrupción y a la impunidad.
9. Respeto y responsabilidad solidaria de las empresas ante todo su entorno: colaboradores, clientes, accionistas, proveedores, comunidad y gobierno.
10. Sistemas públicos, privados y sociales de salud, pensiones y vivienda solidarios, incluyentes y de calidad que propicien la cohesión y la movilidad social.
11. Educación de calidad y accesible a todos, como base para el desarrollo humano, económico y social.
12. Políticas públicas solidarias y subsidiarias en beneficio de la población en condiciones vulnerables que contribuyan a superar sus carencias y a asegurarle una vida digna, basadas en reglas claras, focalizadas y transparentes.
13. Acceso para todos a la conectividad digital, para el desarrollo personal y la cohesión social.

14. Políticas públicas que promuevan el cuidado y mejora del medio ambiente, así como la actividad económica sostenible. Sanciones para empresas, personas y gobiernos que lo impacten negativamente.

15. Políticas económicas y fiscales que propicien ahorro, incremento en el ingreso familiar, productividad, confianza, formalidad y desarrollo socioeconómico incluyente.

16. Un sistema tributario justo y equitativo en el que todos aporten en función de su capacidad económica.

17. Condiciones que incentiven la inversión nacional y extranjera para la creación, desarrollo y permanencia de empresas y otras formas de colaboración productiva.

18. Impulso, inversión e incentivos a emprendedores, empresas y universidades para realizar investigación y desarrollo cultural, científico y tecnológico para beneficio social.

19. Impulso al desarrollo regional, económico y social con políticas y apoyos de los sectores que propicien el progreso, la movilidad y el arraigo de la población.

20. Impedimento y sanción a las prácticas monopólicas y oligopólicas públicas y privadas que afecten negativamente al mercado y a la sociedad.

Este modelo contempla la participación de todos: a la empresa como vehículo de cambio y transformación, al ciudadano al centro de las decisiones, y al gobierno como facilitador de las condiciones para el desarrollo, porque nadie es mejor que todos juntos.

Cada aspecto mencionado anteriormente implica que cada persona y cada sector de la sociedad transitemos hacia una visión de trabajo conjunto, asumiendo compromisos para transformar nuestra realidad.

El Modelo de Desarrollo Inclusivo nos permitirá construir un proyecto común, una nueva ruta para impulsar mayores oportunidades para el desarrollo económico y social, y sobre todo, para construir un mejor futuro para todos.

ÍNDICE



COPARMEX®
MANZANILLO

- 6** **Mensaje de José Medina Mora**
Presidente de Coparmex Nacional
- 9** **Mensaje de Miguel Ángel Castro P.**
Presidente de Coparmex Manzanillo
- 11** **Plan Estratégico 2022 - 2023**
Misión, Visión y Valores Coparmex Manzanillo
- 12** **“Nadie Es Mejor Que Todos Juntos”**
Actividades Coparmex Manzanillo
- 18** **ESR - RSE**
Entidad Promotora de la Responsabilidad Social
- 20** **Sin Estrategias de Inteligencia la Inseguridad no se irá**
Rosa Marta Abascal Olascoaga
- 22** **El Presidente debe Respetar y Hacer cumplir la Ley y la Constitución**
Ignacio Manjarrez Ayub
- 24** **1er Foro Con Dependencias**
Vinculación Empresarial
- 26** **Inauguración de Oficinas**
De Coparmex Manzanillo
- 30** **Toma de Compromiso 2022**
De Coparmex Manzanillo
- 32** **Los Retos de la Nueva Educación**
José Antonio Esquivias Romero
- 34** **Comisiones de Trabajo 2022 - 2023**
De Coparmex Manzanillo
- 38** **Por un Presupuesto 2023 Realista y que Atienda las Necesidades del País**
José Medina Mora
- 40** **Yo Defiendo mi Libertad, Yo Defiendo al INE**
Rosa Marta Abascal Olascoaga
- 44** **Directorio de Socios**
De Coparmex Manzanillo

STAFF COPARMEX MANZANILLO



Lic. Cinthia X. Pacheco Soto
Directora del CEM



Lic. Maria Gamiño González
Coordinadora de Atención a Socios y Afiliación



C.P. Héctor R. Macías Orozco
Coordinador Administrativo y Contable



Lic. Ana Janeth Ríos López
Auxiliar Administrativo y Contable

EDICIÓN #4

ARTE Y DISEÑO: Lic. Karla Pamela Rodríguez Díaz Barriga

☎ (314) 121 7143

☎ (314) 334 2929

🌐 coparmexmanzanillo.org

📌 /Coparmex.Manzanillo

🐦 Coparmex Manzanillo

📍 Av. Elías Zamora Verduzco #3009 Planta alta, Col. Nuevo Salagua, Manzanillo, Col. ✉ atencionsocios@coparmexmanzanillo.org

En Coparmex estamos convencidos que si queremos un mejor Manzanillo y País tenemos que involucrarnos de manera activa en los problemas que nos aquejan como sociedad. Antes que empresarios somos ciudadanos, y al estar del lado donde se genera la economía entendemos que el compromiso no solo es con los accionistas sino con todos los interesados. En este sentido hemos venido trabajando en conjunto con Coparmex Nacional y los otros sesenta y siete centros empresariales de la República Mexicana en establecer el Modelo de Desarrollo Inclusivo MDI, que nuestro país necesita.

Desde Manzanillo trabajamos en sumar a la sociedad civil organizada para generar un planteamiento ciudadano sobre el México que todos queremos; donde nadie se quede atrás, un país de oportunidades para todos, inclusivo y humano.

Este planteamiento nos lleva a visualizar a la empresa como una parte importante de nuestro contexto que es Manzanillo, donde la suma de intenciones crea un entorno favorable para todos. Por tal motivo, en Coparmex estamos convencidos de que, si queremos que nuestro país cambie para bien de todos, primero debemos cambiar el paradigma de los empresarios, motivando a que cada vez más empresas se involucren en el tema de la responsabilidad social. Nuestro centro empresarial, congruente con este pensamiento logró consolidarse este año como entidad promotora de responsabilidad social empresarial que, en colaboración con Fundación Expo Guadalajara como representante de SEMEFI en el estado de Colima y Jalisco, capacitamos a empresarios de nuestro Estado de forma gratuita para que se conviertan en empresas socialmente responsables, buscando que cada vez más MiPyMEs de la cadena de suministro obtengan este distintivo.

Somos conscientes de que, si queremos impactar a nuestra comunidad en el entorno social, económico y ecológico, algo primordial es que nuestras empresas sean viables. Por tal motivo, este primer año nos dimos a la tarea de tender puentes de comunicación con los niveles de gobierno estatal y municipal, así como con las instituciones de los tres niveles de gobierno con el fin de facilitar el cumplimiento normativo y velar por los legítimos intereses de nuestros socios.



**MIGUEL ÁNGEL
CASTRO PALOMINO**
PRESIDENTE COPARMEX MANZANILLO

Con el objetivo de tener mayor visibilidad y cercanía con nuestra comunidad, inauguramos nuevas oficinas, más amplias, funcionales y dignas donde los integrantes de las comisiones de trabajo, consejo directivo, socios y colaboradores se suman a los esfuerzos y actividades dentro de Coparmex día a día y que hoy se puede observar en nuestra comunidad.

Haciendo un recuento de este primer año de trabajo, estoy convencido que nuestros logros son el resultado del trabajo coordinado y en equipo tanto de socios como de nuestros colaboradores, y agradezco el compromiso y empeño que cada uno le imprime a nuestros ideales por dejar un mejor mundo para las nuevas generaciones porque sabemos que **“Nadie es mejor que todos juntos”**.



TRANSFORMACIÓN EN EQUILIBRIO

En Peña Colorada día a día trabajamos para transformar el mineral de hierro en pelet, materia prima con la que se produce acero.

Cada parte del proceso, desde la extracción hasta el embarque, lo hacemos en equilibrio con la naturaleza.

Unidos al acero, estamos en la esencia de tu refrigerador, tu auto, el edificio donde trabajas y el hospital donde se cuida tu salud. Así formamos parte de tu bienestar y seguimos trabajando en beneficio de la humanidad.





PLAN ESTRATÉGICO 2022-2023

Somos un sindicato patronal apartidista y de afiliación voluntaria que reúne a empresarios de todos los tamaños y todos los sectores de Manzanillo, a quienes representamos en el ámbito laboral, económico, social y político. Actualmente Coparmex Manzanillo está integrado por 189 empresas y juntos generamos más de 13,000 empleos formales y directos en Manzanillo.



COPARMEX®
MANZANILLO

Actualmente el Plan Estratégico 2022-2023 en el que estamos trabajando se compone de cinco Líneas Estratégicas:

- 1) Representatividad.
- 2) Consolidación del CEM.
- 3) Fortalecimiento Empresarial.
- 4) Compromiso Social.
- 5) Alianzas Estratégicas.

CENTRO EMPRESARIAL DE MANZANILLO, S.P.

MISIÓN

Contribuir al establecimiento de condiciones para la prosperidad de Manzanillo que propicien una creciente cohesión social, para que las empresas se desarrollen, multipliquen y cumplan con su función creadora de empleo y de riqueza con responsabilidad social.

VISIÓN

Ser una institución independiente de referencia obligada para el empresariado y la sociedad en general de Manzanillo por su contribución significativa al desarrollo integral basado en la competitividad y en la libre competencia en todos los ámbitos locales, así como al establecimiento de las condiciones para la prosperidad de los manzanillenses.

VALORES

- Liderazgo.
- Responsabilidad.
- Compromiso.
- Trabajo en equipo.
- Honestidad.
- Participación.
- Perseverancia.
- Solidaridad.



COPARMEX MANZANILLO CONTINUA FORTALECIENDO EL SECTOR EMPRESARIAL CREANDO ALIANZAS Y TRABAJANDO EN EQUIPO “ NADIE ES MEJOR QUE TODOS JUNTOS ”



COPARMEX®
MANZANILLO

REPRESENTATIVIDAD

Parte de los beneficios a los socios es la representatividad, nuestro Presidente y Consejo se han enfocado a incidir en políticas públicas por temas que de alguna manera impactan al desarrollo empresarial y tenemos presencia en eventos y reuniones con diferentes dependencias y organismos, logrando alianzas.

Con la finalidad de conocer y compartir las buenas prácticas, se realizaron visitas y participaciones en distintos eventos.



- Arranque oficial de la “Colecta Diamante de la Solidaridad 2022” organizado por la junta de asistencia privada del estado de Colima.



- Foro portuario Aduanero Manzanillo 2022 denominado “Competitividad portuaria, aduanera, y desarrollo logístico”, Organizado por APROCEMAAC.
- Participación como jurado en Rally Latinoamérica, para fomentar la innovación entre estudiantes universitarios latinoamericanos.



Representación y vinculación política:

- Foro de consulta pública temprana para el proceso de conformación de la propuesta de ley de Desarrollo Económico para el Estado de Colima, organizado por la Secretaría de Desarrollo Económico.
- Presentación de la política de anticorrupción del Estado de Colima.
- Reunión con el diputado Rubén Romo Ochoa, para conocer la propuesta de reforma sobre la ley de asentamientos humanos del estado de Colima y en la socialización de esta.



- Participación en la junta de Gobierno con SEFIDEC, donde tenemos una silla de participación.
- Reunión ordinaria en la Administración del Sistema Portuario Nacional (ASIPONA) de Manzanillo, con la participación de nuestro Presidente en su calidad de consejero.
- Reunión con ASIPONA para la presentación de avances operativos, logísticos y de movilidad.



- Coparmex Nacional
 - Seminario de Presidentes y Directores en Mérida, Yucatán.
 - Seminario nacional de fortalecimiento y liderazgo para presidentes de la comisión de jóvenes en Puebla.
 - Reuniones mensuales.
- Coparmex Jalisco en unión con Coparmex Colima.
- Coparmex Colima - Toma de compromiso del Lic. Eduardo García Sánchez como Presidente.



Vinculación con Órganos de Gobierno, Dependencias e Instituciones.

Nuestro Presidente el MBA. Miguel Ángel Castro Palomino, planteó en su plan de trabajo la generación de alianzas como un eje fundamental de su gestión, y como parte de ésta convicción se han realizado los siguientes acercamientos.

- Lic. Indira Vizcaíno Silva, Gobernadora del Estado de Colima.
- Lic. Griselda Martínez Martínez, Presidente Municipal de H. Ayuntamiento de Manzanillo.
- Lic. Rosa María Bayardo Cabrera y Mtro. Carlos Rocha Cuevas, Secretaría de Desarrollo Económico del Estado de Colima.
- Almirante Salvador Gómez Meillón, Director de ASIPONA.
- Lic. José Antonio de Jesús Morales Ávila y M.A. Juan Pablo Martínez Mijes, Administradores Desconcentrados de Recaudación y de Auditoría de Colima 1.
- Lic. Angélica Olmeda Torres, Encargada del Despacho de la Delegación PRODECON Colima.
- Lic. Rodolfo Aguilera Figueroa, Coordinador del Centro de Conciliación de Manzanillo.
- Lic. Marisol Vega Luna, Delegada de INFONAVIT Colima.
- Lic. Zulema Flores, Subdelegada del IMSS en Manzanillo.
- Lic. Manuel Gerardo Cervín Reyes, Director de SEFIDEC.
- Lic. Leticia Mendoza Gómez, Encargada de la Delegación Federal del Trabajo.
- Lic. Javier Pinto, Subsecretario del Trabajo del Estado de Colima.
- Lic. Leonardo Chipres Andrade, Director de CAPDAM.
- Almirante Rubén Vargas Suárez, Comandante de la 6ta Región Naval.
- Vice Almirante Domingo Tito Baena, Comisario Estatal de la Guardia Nacional.
- Lic. Oscar Javier Solorio, Universidad de Colima.
- Dr. Ramón Nuñez de la Mora, Rector de la Universidad Tecnológica de Manzanillo.



- Toma de compromiso de la Lic. Geraldina Herrera Vega como Presidente del consejo Directivo de Fundación Expo Guadalajara.
- Toma de compromiso de Julio Lugo Barriga como Presidente del Comité Directivo de CMIC Colima.
- Festejo del día del constructor organizada por la delegación de CMIC Colima.
- Evento de instalación de la mesa de transición y firma de acta de integración por parte del IMSS, Secretaria de Salud y Gobierno de Colima.
- Celebración del día de la Marina Nacional.



ACTIVIDADES DEL CEM



“Planeación Patrimonial; El testamento y los juicios sucesorios”

Impartida por el Notario Lic. Raúl Gordillo Berra, quien nos habló acerca de los orígenes de la planeación patrimonial, su definición y su importancia; Detalló cómo se debe realizar un testamento y dio recomendaciones, así mismo, nos habló de la ley de voluntad anticipada y como se llevan a cabo los juicios sucesorios.

Comisión de Vivienda



Feria de Soluciones Expo Casa 2022

Estuvimos presentes en la celebración de los 50 años de INFONAVIT, que se celebró el día 12 y 13 de mayo; donde el Infonavit informó a los colaboradores sobre sus créditos; y así mismo desarrolladores e inmobiliarias fueron invitadas a celebrar con el Instituto y mostrar sus productos.

Comisión de Vivienda



4to Torneo de Golf Coparmex Manzanillo

Setenta y ocho golfistas pasaron una mañana agradable jugando en modalidad Treesome a GO – GO, en el hermoso campo del Corazón Resort; así mismo se realizó una comida de Premiación, donde se entregaron los premios a los tres equipos ganadores de primer, segundo y tercer lugar y a los ganadores de los o'yes, concluimos con una rifa de premios en especie para los jugadores.

Agradecemos a todos nuestros patrocinadores por haberlo hecho posible.

Comisión de Comercio



MIÉRCOLES DE CAPACITACIÓN

Creamos éste nuevo programa, donde se han capacitado a más de cuatrocientos treinta colaboradores de empresas socias y no socias, generando un gran valor para el sector empresarial Manzanillense.

Las capacitaciones están basadas en cursos, webinars y talleres, con el fin de mejorar el talento humano y la competitividad en las empresas.

Comisión de Educación y Talento Humano



“Aspectos Fundamentales de la Planeación Fiscal” impartido por el C.P.C. Marco Antonio Flores Santos y el Lic. José Limón Gallegos.

La diferencia entre opciones legales y un modelo de planeación fiscal, las características del genuino concepto de optimización fiscal y sus características, expusieron experiencias en casos relevantes y tips que los empresarios pueden aplicar.

Comisión Fiscal



La Maestra en C.M. Daniela Muñoz Anguiano, directora de Turismo Municipal acompañada con personal de su área nos compartieron los atractivos turísticos de Manzanillo, las nuevas rutas y productos turísticos con la finalidad de que los distintos sectores de la población conozcan las bondades con las que cuenta Manzanillo.

Comisión de Turismo



“Agricultura; SENASICA en el puerto de Manzanillo”; charla con Ing. José Ángel Belman Rodríguez, Ing. Raúl Pérez Vidal, Ing. Midiam Maday Joachin Ordoñez e Ing. Nancy Esperanza Parada Torres; Quienes dieron a conocer que es SENASICA, las actividades que realizan, procesos de inspección, las principales causales de rechazo y el llenado correcto de los documentos.

Comisión de Puerto y Logística



“El Nuevo Procedimiento de Conciliación Laboral”; El Mtro. Rodolfo Aguirre Figueroa, Coordinador Regional de Manzanillo del Centro de Conciliación Laboral del Estado de Colima explicó las ventajas de una conciliación laboral, los requisitos y el proceso para la presentación de una solicitud.

Comisión Laboral



Dos charlas híbridas “Extorsión Telefónica” y “Empresa Segura” presentadas por La Dirección General de Vinculación y Prevención del Delito de la Secretaría de Seguridad Pública del estado de Colima sobre los puntos vulnerables de los establecimientos, medidas preventivas de seguridad y protección y los comportamientos ante diversos escenarios en posibles casos de riesgo, evaluando siempre la situación y analizando el hecho para tomar las mejores decisiones.

Comisión de Anticorrupción y Seguridad

DESAYUNOS EMPRESARIALES



Con la Lic. Leticia Mendoza Gómez, Encargada de la Oficina de Representación Federal del Trabajo (STPS), quien explicó y detallo temas importantes con la finalidad de tener información relevante para el fortalecimiento de las empresas.



“Hábitos de Seguridad” Nuestros invitados especiales de la Dirección General de Vinculación y Prevención del delito, el Mtro. Andrés Trujillo Fajardo y de la Guardia Nacional de Colima, el Contralmirante Francisco Díaz González; nos explicaron temas como: Protocolos de seguridad en la vida cotidiana y técnicas preventivas.

Comisión de Seguridad y Anticorrupción



En alianza con Fundación Expo Guadalajara para promover el distintivo ESR® (Empresa Socialmente Responsable).

Donde se detallaron los beneficios que se adquieren al contar con éste galardón.

Nuestro Presidente MBA. Miguel Ángel Castro Palomino enfatizó la importancia que tiene para Coparmex la Responsabilidad Social y señaló que las empresas forman parte vital del desarrollo de México en las esferas social, económico y ambiental.

Agradecemos a Grupomar, quien cuenta con el distintivo ESR® desde hace 11 años, por abrir las puertas para llevar a cabo el desayuno.



Vinculación para el Desarrollo Económico de Manzanillo con nuestra invitada especial la Lic. Rosy Bayardo Cabrera, Secretaria de Desarrollo Económico del Estado de Colima, se vieron temas de interés y proyectos para el desarrollo económico de Manzanillo.



COMPROMISO SOCIAL

Con nuestra Comisión de Responsabilidad Social y apoyo de socios trabajamos en distintas actividades para la comunidad.

Día del niño en el kínder “Himno Nacional” donde regalamos sonrisas y momentos de alegría.



Maratón de Limpieza de residuos 2022, organizado por Eco amigos Manzanillo; donde se recolectaron 1.8 toneladas de basura, en la Colonia Floresta.



Recorrido de estudiantes de la Universidad Anáhuac México a cinco empresas con distintivo ESR® para identificar las mejores prácticas en Responsabilidad Social de sus procesos.



Festejo del día del Abuelo en el Asilo de Ancianos IAP; se realizó una comida y se entregaron aportaciones de víveres por parte de nuestros socios.





"Somos una empresa especializada en soluciones tecnológicas para la industria logística mexicana."

- Dr. Félix Carrillo, Presidente

"Nuestra razón de ser es proteger su activo más importante para operar: EL COMBUSTIBLE"

- Ing. Alonso Hernández, CEO

**EVITE EL ROBO
 DE COMBUSTIBLE
 AHORRE ENTRE
 20% Y 30%
 DE COMBUSTIBLE**

CLIENTES QUE CONFÍAN EN NOSOTROS:



"Obtuvimos los equipos SIN COSTO. Nos ayudaron a automatizar nuestro proceso de control de combustible, podemos ver consumos y rendimientos de combustible de nuestras unidades en tiempo real y lo más importante conocer la salud de nuestra flota."

- Miguel Llamas
 Director de Operaciones
 ESP Transportes AVANTE

"Buscábamos una solución que nos ayudara a tener control de nuestros operadores en todo momento y además conocer la salud de nuestras unidades en tiempo real;"

Rendimientos de combustible y códigos de falla, ellos lo hicieron."

- Fernando Gallegos
 Gerente operaciones SSA México

"Nos ofrecieron una solución de control de combustible a través de sensores en los tanques y un escáner para conocer el consumo de nuestras unidades por minuto, día, viaje o mes."

Nos ha funcionado muy bien."

- Raúl Velasco
 Director Autolíneas DEX

RASTREA TU FLOTA DESDE TU APP EN CUALQUIER DISPOSITIVO



- EVITE ROBO DE COMBUSTIBLE
- ALERTA DE ROBO DE COMBUSTIBLE
- CONTROL DE CARGAS T DESCARGAS
- NIVEL DE COMBUSTIBLE EN TIEMPO REAL

**¿LE GUSTARÍA TENER UNA SOLUCIÓN DE RASTREO GRATIS?
 PREGUNTENOS COMO, GARANTÍA DE SATISFACCIÓN**

CONTÁCTENOS HOY MISMO

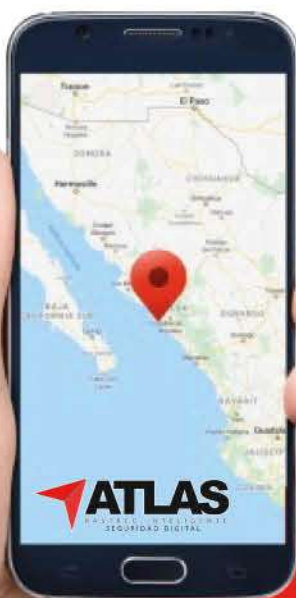

dependencias
empresarial”



COPARMEX MANZANILLO OBTIENE EL DISTINTIVO DE ENTIDAD PROMOTORA DE LA RESPONSABILIDAD SOCIAL

Como resultado de la colaboración con Fundación Expo Guadalajara como aliado regional del Centro Mexicano para la Filantropía (CEMEFI) en Jalisco y Colima; y el trabajo realizado por la comisión de Responsabilidad Social del CEM; el pasado mes de octubre Coparmex Manzanillo fue reconocido como **Entidad Promotora de la Responsabilidad Social** en la región, convirtiéndose en el **primer organismo en obtener dicho reconocimiento en Manzanillo y el único en el Estado de Colima.**

Cabe destacar que este logro es el fruto de un trabajo de más de tres años de asumir un compromiso público y voluntario por impulsar una gestión socialmente responsable y de promover este tema con todos los socios que aportan valor y están conscientes del impacto de sus operaciones, no solo en el ámbito económico sino en el ámbito social y ambiental.





COPARMEX®
MANZANILLO



Para Coparmex Manzanillo la Responsabilidad Social Empresarial es una línea estratégica, por lo que a través de la alianza que tenemos con Fundación Expo Guadalajara, se ha impulsado el tema mediante capacitaciones y acompañamiento gratuito para nuestros socios durante el proceso de postulación al Distintivo ESR®, logrando que siete empresas obtuvieran el Distintivo ESR® este año.

El Distintivo ESR® acredita a la empresa ante empleados, inversionistas, clientes, autoridades y sociedad en general, por asumir voluntaria y públicamente el compromiso de una gestión socialmente responsable, como parte de su cultura y estrategia de negocio.

Una empresa responsable, ética, humana y sostenible es además una empresa competitiva que gestiona riesgos y se abre paso en un mercado global que afortunadamente cada día demanda más productos y servicios con impacto positivo en las personas y en el planeta.

Empresas Pymes reconocidas en 2022:

1. Agencia Aduanera América del Pacífico.
2. Documentadores Aduanales del Pacífico.
3. Inter Media Control Fruit.
4. Corporativo Sitpe y Asociados.
5. Logística portuaria manzanillo.
6. Corsec.

“LA RESPONSABILIDAD SOCIAL NOS CONVIENE A TODOS”



SIN ESTRATEGIAS DE INTELIGENCIA LA INSEGURIDAD NO SE IRÁ



COPARMEX®

Nunca como hoy México había sido rehén de la delincuencia. Los robos, extorsiones, secuestros y asesinatos son el pan nuestro de cada día que afecta a personas, familias, empresas y al país en su conjunto provocando que vivamos sumidos en un constante miedo que paraliza y genera desconfianza.

Para muestra basta un botón; de acuerdo a datos de la Secretaría de Seguridad y Protección Ciudadana, de enero a mayo del presente año se cometieron 10 mil 838 asesinatos en el país, lo que muestra la presión y violencia bajo la cual vivimos los mexicanos y la impunidad que permite a los delincuentes seguir actuando sin cortapisa.

De acuerdo con la encuesta más reciente de #DataCoparmex 2.0, los principales delitos que afectan a las empresas pertenecientes a Coparmex son el robo de mercancía, dinero o equipo que se encontraba en tránsito (23%), el robo total o parcial de vehículo (16%), la extorsión o cobro de piso (16%), delito informático (12%), daños intencionales a las instalaciones de la empresa (11%), fraude bancario (11%) y fraude al consumo del establecimiento (8%).

Si bien la estrategia para combatir efectivamente a la delincuencia no ha funcionado

y es urgente que el gobierno federal cambie la misma, también es verdad que muchos ciudadanos quienes han sido víctimas de algún delito no acuden ante las autoridades a denunciarlo, de esta manera de acuerdo a la Encuesta Nacional de Victimización y Percepción sobre Seguridad Pública (Envipe) 2021, en el país el 93.3% de los delitos no se denunciaron por falta de confianza en las instituciones.

El costo de la inseguridad y el delito, según esta misma encuesta, representó un monto de 277 mil 600 millones de pesos, es decir 1.85% del Producto Interno Bruto (PIB).

El círculo vicioso, a falta de una estrategia eficiente y eficaz, genera desconfianza de los ciudadanos en sus instituciones y provoca que los criminales actúen con impunidad, delinquiendo sin freno y teniendo como rehén a la población.

Los ciudadanos tenemos que atrevernos a denunciar; el silencio trae un gran costo porque abona a la impunidad, la cual fortalece a los criminales porque saben que sus víctimas no actuarán y así el castigo nunca llegará.

Es urgente romper esta cadena, el primer paso es que las autoridades de los tres niveles de gobierno actúen coordinadamente, con responsabilidad, sin protagonismos y anteponiendo el interés superior de los mexicanos quienes tienen el derecho a vivir en un entorno seguro y en paz.

Las autoridades tienen el deber de replantear los planes de seguridad para prevenir, inhibir y combatir la delincuencia, para lo que se requieren estrategias de inteligencia y no ocurrencias que en lugar de resolver los problemas los agravan más.

Es necesario que los gobiernos municipales, estatales y federal destierren la impunidad al aplicar la ley a los criminales, ello sin duda redundará en que en el país exista paz y seguridad, en que en cada rincón del país los ciudadanos vivan tranquilos y puedan sin amenazas ni temores emprender, trabajar.

Rosa Marta Abascal Olascoaga
Vicepresidenta Nacional de Comunicación
de Coparmex Nacional

#OpiniónCoparmex
Publicada 11 de Julio

<https://www.elsoldemexico.com.mx/analisis/la-voz-de-la-ip-sin-estrategias-de-inteligencia-la-inseguridad-no-se-ira-8579876.html>





Soluciones en Comercio Internacional

Manzanillo – Tijuana – Guadalajara – Nogales

PATENTE 1703



Despacho Aduanal, Transporte Terrestre y Asesoría Logística.

Telefonos de Contacto Guadalajara, Jalisco, Mexico 33 3671 4833, 33 3687 7073

Manzanillo, Colima: 314 3336564, 314 3336566, 314 6882648, 314 1133061

e-mail: contactomx@gcb.mx



Pasan los días, los meses y los años de este sexenio y no vemos que en nuestro país se cumpla y se hagan respetar las Leyes y la Constitución Política; por el contrario, observamos expresiones sumamente lamentables de quien encabeza el Ejecutivo Federal, como el “abrazos no balazos” y demás mensajes “encontrados”.

Vemos con suma tristeza cómo el poder de las bandas delincuenciales ha sobrepasado a las autoridades locales, estatales y federales. El ejemplo más reciente y claro: el homicidio de dos reconocidos padres jesuitas de la Sierra Tarahumara a manos del crimen organizado.

Pero, ¿cuál es el problema de fondo de este y de las más de 120 mil víctimas de homicidios registradas en el país?

Para responder esa pregunta, tenemos que poner sobre la mesa los mensajes en contrasentido del presidente, que influyen a los policías municipales, estatales, ministeriales y demás integrantes de las diversas corporaciones policiacas, y propician desinterés y desmoralización al ejercer sus actividades.

¿Para qué me meto en líos combatiendo criminales si el presidente deja salir libres a los hijos de los delincuentes?, es una de las expresiones más generalizadas de quienes ejercen un cargo policial. El problema se acrecienta cuando el mandatario normaliza las actividades ilícitas, al expresar que los criminales también son personas comunes, o al darle el saludo “respetuoso” a la madre de uno de los capos más grandes que ha dado este país.

A esta situación podemos sumarle que la corrupción entre autoridades municipales, estatales y federales es uno de los mayores problemas arraigados y arrastrados por décadas. En ese sentido, al correr de los años no existido una estrategia clara para su solución, aunque el titular del Ejecutivo venga y nos diga que hay “bandera blanca” en esta materia al interior de su gobierno, mostrándonos un pañuelo blanco en las mañaneras.

Pero, por otro lado, está nuestra res-

ponsabilidad como padres de familia, en inculcarle a nuestros hijos que robar no es correcto; pues, por ejemplo, si a un menor de edad se le dice que no es adecuado robar un dulce en la tienda, y este lo hace, entenderá que puede hacerlo probablemente sin que haya consecuencias.

Nuestro país está sumergido en una de las más complicadas olas de violencia y criminalidad, no solo por el hecho sucedido en la Sierra Tarahumara, sino por lo que aconteció también hace algunos días en San Cristóbal de las Casas, en donde grupos antagónicos se enfrentaron por el control de los mercados.

Pero si hablamos de muertos, los vemos todos los días en cualquier rincón de nuestro territorio nacional, personas asesinadas, tiradas en las principales calles de las ciudades más importantes, fenómeno que se replica en gran parte de los municipios y también en las zonas rurales de México.

Por todo eso y más, es el presidente, y nadie más que él, quien tiene la responsabilidad de ser el ejemplo, respetar y hacer respetar la Ley, el Estado de Derecho y la Constitución Política de los Estados Unidos Mexicanos.

Pero como ciudadanos tenemos la gran labor de exigirle que cumpla con su encomienda constitucional de garantizar la seguridad y la paz para todos los mexicanos.

Ignacio Manjarrez Ayub
Presidente de la Comisión Nacional de Seguridad y Justicia de Coparmex Nacional

#OpinionCoparmex
Publicada: 04 de Julio de 2022
<https://www.sinembargo.mx/04-07-2022/4213066>



Grand
ISLA NAVIDAD RESORT



Experiencias Naturalmente Excepcionales



PUERTO DE LA NAVIDAD
ISLA NAVIDAD

Reservaciones:
800 8492373 📞 314 331 0513
reservations@islaresort.com.mx
www.islanavidad.com.mx

ISLA
NAVIDAD

1er Foro con Dependencias "Vinculación Empresarial"

COPARMEX®
MANZANILLO



Llevamos a cabo con éxito el **Primer Foro con Dependencias; Vinculación Empresarial**, con la participación de:

Lic. Angélica Olmeda, Encargada del Despacho de la Delegación PRODECON de Colima.

Lic. Marisol Vega, Delegada Regional INFONAVIT Colima.

Lic. Luis Figueroa, Vocal Ejecutivo Distrito 02 del INE en Colima.

Lic. Nancy Buenrostro, Encargada de la Subdelegación Manzanillo del IMSS.

Lic. Hugo Vergara, Director General del Centro de Conciliación Laboral del Estado de Colima.



A quienes agradecemos por su participación en este 1er foro con dependencias y su disposición para llevar a cabo la atención a las gestiones pendientes con empresarios y colaboradores, con la intención de estrechar la vinculación en un espacio de confianza dando espacio a un diálogo entre ambas partes.

Continuaremos fortaleciendo al sector empresarial con alianzas y trabajo en equipo.

Agradecemos a todos nuestros socios por participar.



Grupo Nuño®

+ que seguros y fianzas

**CUBRE TUS CUENTAS POR
COBRAR Y EXPANDE TU EMPRESA
SIN CORRER RIESGOS.**



**Asegura tu mercancía
en tránsito, así como tus
flotillas de tractocamiones.**



Somos especialistas en seguros:

1. Seguro de Crédito Empresarial (cubrimos las cuentas por cobrar).
2. Seguro de Transporte de Carga.
3. Seguro de Contenedores (TEU).
4. Flotillas de tractocamiones y vehículos utilitarios.
5. Paquete Empresarial.
6. Seguro de Viaje para Operadores con cobertura Nacional, Estados Unidos, Canadá y Centroamérica (cubriendo accidentes, enfermedades y Covid-19, etc.).



www.gruponuno.com



info@gruponuno.com



(333) 849 7819

INAUGURACIÓN DE OFICINAS DE COPARMEX MANZANILLO



El 30 de Abril realizamos el corte de listón de las nuevas instalaciones ubicadas en Av. Elías Zamora Verduzco No. 3009 planta alta; Donde se inauguro el **“Salón Presidentes”** para: capacitaciones, reuniones y distintas actividades de nuestro Centro Empresarial.

Tuvimos el honor de contar con la presencia de José Medina Mora Icaza, Presidente de Coparmex Nacional; Fermin Camarena, Presidente de Federación Occidente; Miguel Ángel Castro Palomino, Presidente del CEM; Expresidentes, Consejo Directivo y Socios.

Agradecemos a socios y Consejeros por hacerlo posible.

CORSEC

HUMANIZANDO EMPRESAS, CULTIVANDO SOCIEDADES RESPONSABLES



Dra. C. en Innovación y Responsabilidad Social por la Universidad Anáhuac México. Catedrática en 5 facultades en dicha institución.

Consultora por 32 años de empresas nacionales y transnacionales. Certificada por la Asociación Española de Normalización y Certificación, la Social Accountability International y la International Association for Sustainable Economy. Fundadora de **GRUPO CORSEC** y consultora acreditada por el **CEMEFI**.

“La Responsabilidad Social es una visión, una necesidad para la economía, la sociedad y el medio ambiente, un motor para el crecimiento empresarial, el cual debe ser implementado estratégicamente hacia la rentabilidad”.



Contacto

 55-8854-8383

 **Más Información**
www.corsec.com.mx

CDMX

 Av. Prolongación Paseo de la Reforma #1015 S 100 Piso 1. Col. Santa Fe, Del. Álvaro Obregón. C.P. 012¿376. CDMX.

PUEBLA

 Atlixcáyotl 1499 Col. Reserva Territorial Atlixcáyotl, PISO 3, 72810 San Andrés Cholula, Pue.

MANZANILLO

 Blvd. Miguel de la Madrid 426, Piso 3. Planta Peletizadora de Pemex, 28239 Manzanillo, Col.



GRUPO INGENIERÍA INDESCA

ESPECIALISTAS EN NAVES INDUSTRIALES

GRUPO INGENIERIA INDESCA

Somos una empresa joven, dedicada y comprometida con proporcionar y solucionar para nuestros clientes proyectos constructivos adecuados a sus requerimientos y a la normativa vigente. Ingeniería Indesca esta constituida por ingenieros, arquitectos y urbanistas especializados en ciudad y medio ambiente, cuyo objetivo es estar siempre a la vanguardia en cuanto a las nuevas y variables exigencias de la industria, la sociedad y el entorno.

OBJETIVOS Y VALORES

En ingeniería INDESCA, nuestro principal objetivo es proveer a nuestros clientes soluciones integrales para proyectos de construcción, remodelación, ampliación y mantenimiento de plantas industriales a través de los mal altos estándares de calidad y de nuestros valores empresariales:



RESPECTO



HONESTIDAD



TRANSPARENCIA



CREATIVIDAD



CONSTANCIA



INNOVACIÓN



VALORES



CONFIANZA

GRUPO CONSTRUCTOR Y PROMOTOR



CORPORATIVO ICMMA-IDESCA

Somos una empresa joven, dedicada y comprometida con proporcionar y solucionar para nuestros clientes proyectos constructivos adecuados a sus requerimientos y a la normativa vigente. Ingeniería Indesca esta constituida por ingenieros, arquitectos y urbanistas especializados en ciudad y medio ambiente, cuyo objetivo es estar siempre a la vanguardia en cuanto a las nuevas y variables exigencias de la industria, la sociedad y el entorno.

Ingeniería Indesca

Compañía responsable de la gestión de obra civil y servicios especiales considerando invariablemente la seguridad industrial.

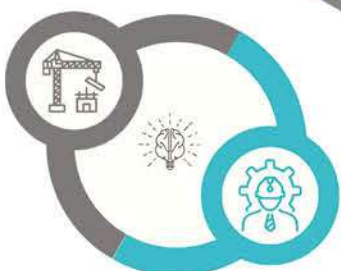

ICMMA

Sociedad administradora y responsable de la gestión de ingenierías, optimización de recursos y seguridad industrial.

www.ingenieriaysoldadura.com





ESPECIALIDADES

Con mas de diez años de experiencia en el ámbito constructivo y el suministro de servicios críticos y especializados, somos expertos en la elaboración y ejecución de ingenierías básicas y a detalle con especialidad en las siguientes áreas:

En servicios críticos y especializados

- Pailería general
- Aire comprimido
- Trayectorias de acero inoxidable
- Sistema de agua helada
- Sistema de agua potable
- Sistema de agua de torre
- Sistema de vapor industrial y vapor limpio
- Sistema de agua purificada
- Sistema de gases

Nuestra amplia experiencia en la realización de proyecto ejecutivo, gestión de tramites y ejecución de obra civil, le garantizan a nuestros clientes calidad, eficacia e innovación en cada proyecto, dentro de los cuales corporativo ICMMA-IDESCA tiene especialidad en las siguientes áreas:

En construcción y obra civil:

- Naves industriales
- Proyectos enfocados al giro retail y/o comercial
- Levantamientos topográficos y arquitectónicos
- Diseño estructural
- Ingeniería mecánicas
- Diseño arquitectónico
- Diseño de acabados con memoria descriptiva
- Calculo de ingenierías. Estructural / Aire acondicionado / Eléctrico media tensión / Instalación sanitaria / Instalación hidráulica / Instalación pluvial.
- Mecánica de suelos y cimentación en cualquier tipo de suelo



CALLE CIRCUITO DEL PRADO 2001 INT. 10
 COLONIA BRISAS DE CHAPALA
 TLAQUEPAQUE JALISCO
 Proyectoslindesca@gmail.com

33 14 19 49 05
 Facebook @ingindesca
 ingenieria_indesca



MBA. Miguel Ángel Castro Palomino tomó protesta como Presidente de Coparmex Manzanillo junto con el Consejo Directivo y Comisiones de Trabajo 2022-2023.

Se celebró la Primer Asamblea Ordinaria 2022 de Coparmex Manzanillo, donde el Ing. José Medina Mora Icaza, Presidente Nacional de Coparmex, fue quien hizo el honor de llevar a cabo la toma de protesta al Presidente de Coparmex Manzanillo y al Consejo Directivo de este CEM, para el periodo 2022-2023; donde además se presentó el Plan estratégico del CEM con una agenda de fortalecimiento y de proyectos de gran relevancia para las empresas y la comunidad en Manzanillo, Col.



Tuvimos el honor de contar con la presencia de:

- Ing. José Medina Mora Icaza - Presidente Nacional de Coparmex.
- Lic. Indira Vizcaíno Silva - Gobernadora Constitucional del estado de Colima.
- Lic. Fermin Camarena Meillón - Presidente de Federación Occidente de Coparmex Nacional.
- Lic. Rosy Bayardo Cabrera - Secretaría de Desarrollo Económico.
- Almirante CG. DEM Salvador Gómez Meillón - Director General de ASIPONA Manzanillo.
- Almirante Rubén Vargas Suárez - Comandante de la Sexta Región Naval.
- Mtra. Nora Teresa Sepúlveda Suárez - Directora General de Desarrollo Económico y Turismo Municipal.
- Lic. Leticia Mendoza Gómez - Encargada de la oficina de Representación Federal del Trabajo.

Entre otras personalidades, cámaras empresariales, organismos, socios y consejeros.

o 20



Consejo Directivo



Comisiones



Secretario



Tesorero



Comisario



LOS RETOS DE LA NUEVA EDUCACIÓN

Vivimos una época movida por avalanchas de información en muchas ocasiones inútil y en algunos casos hasta tendenciosa y manipuladora, así como una gran dispersión humana, todo esto sumado a la necesidad que tenemos de usar los medios a distancia para educar, situación que se ha convertido en un reto mayor, por lo que vale la pena explorar modelos de educación que nos ayuden a abordar las nuevas condiciones.

En este sentido quiero hacer mención del modelo de educación liberal que propone John Henry Newman, educador inglés del siglo XIX en la universidad de Oxford, consistente en hacer énfasis en la necesidad de considerar la existencia de conocimientos de rango superior en los que vale la pena aplicarse, pues lleva a las personas a ser mejores y disfrutar del mundo que les rodea, haciendo más libre y plena su vida. Por otra parte, se debe cultivar esa libertad de abordar las situaciones de una manera tal, que la persona desarrolle lo que Dorothy Sayers denomina "El Arte de Aprender".

La educación liberal de Newman se define en términos de crecimiento intelectual que ayuda al hombre a ser libre y que se traduce a un despegado independiente, rebeldía intelectual que no necesariamente circula entre los terrenos del relativismo y/o del subjetivismo. Para Newman, una persona formada en la educación liberal está preparada para ejercer cualquier tipo de trabajo, pues ha aprendido a pensar. No solo razona lógicamente, sino que se vale de toda potencia intelectual, sentido común, intuición, imaginación y hasta fantasía, que le permiten actuar no desde un sentido frío racionalista o de receta muerta, sino con las potencias de un ser libre pensante e insertado en la dinámica social que le corresponde vivir y en su caso resolver.

La educación liberal evita caer en el utilitarismo funcional en el que ocasionalmente caemos, es decir, en ese pensar solamente en la utilidad de un conocimiento. Debemos formar para que, desde la disciplina aprendida,



COPARMEX®

podamos migrar a cualquier otro tipo de conocimiento y que el intelecto nos lleve a desempeñar de mejor manera una labor en favor de los demás independientemente de la profesión que en teoría se ejerza. En la universidad se deben incluir primero las virtudes intelectuales buscando llevar a la persona hasta la excelencia en ese ámbito y, secundariamente y sin contradicción se buscará el crecimiento de cualidades y virtudes morales como la magnanimidad, la cortesía, la humildad, la formación de la conciencia y una intensa vida espiritual. Con ello se da entrada a la formación de la persona en la universidad.

Newman disiente del concepto de modelo universitario postmoderno, ya que considera que no hay armonía ni unidad en el conjunto de ciencias y disciplinas que se presentan en la academia, pues separa las humanidades y las ciencias experimentales y su lugar es estar unidas formando parte del concepto de la naturaleza humana que incluye hasta la Teología.

Para finalizar, podemos señalar que, en la vida del universitario, el principal valor de los conocimientos adquiridos es la capacidad que se tiene para razonar, la forma en la que se va preparando la mente, para analizar filosóficamente ese conocimiento alojado en él, pero para llegar a ese punto, el docente debe ayudar al educando a razonar de forma peculiar, con orden, con matices, rigor y suma precisión que le permita ser dueño de sus ideas, de buscar la verdad y comprometerse con ella.

Dr. José Antonio Esquivias Romero
Presidente Comisión Nacional de Educación de Coparmex

#OpinionCoparmex

Publicada: 07 de Septiembre de 2022

<https://mundoejecutivo.com.mx/sin-categoria/2021/09/07/retos-en-educacion/>



HOTEL ★★ ★★ MARBELLA



ÍCONO DE LA COMIDA ESPAÑOLA

¿De negocios en Manzanillo?

¡TENEMOS TARIFAS PREFERENCIALES!

☎ 314 333 1103

f Hotel Marbella Manzanillo

🌐 www.hotelmarbella.com.mx



¡Ven a vivirlo!



CÉDULA DE ACREDITACIÓN
CE0220-OC005-06-2021
HOTEL MARBELLA

**HOTEL
SEGURO**

COVID-19

COMISIONES DE TRABAJO



COPARMEX®
MANZANILLO

Una comisión de trabajo es un órgano de estudio y consulta especializada que integra el talento de socios voluntarios, funcionarios y en su caso de expertos externos para la formulación de los posicionamientos de Coparmex.

Constituyen un foro para que sus integrantes, especialistas en los distintos temas de la agenda institucional, se actualicen y

enriquezcan recíprocamente y tengan la oportunidad de intercambiar opiniones con autoridades e invitados expertos en la materia de que se trate.

Las Comisiones son el espacio natural para que los socios participen de manera libre y activa en el análisis, reflexión, propuesta y acción entorno a determinar temas.

COMISIÓN DE GRANDES EMPRESAS

Presidente:
Arturo Eleazar Villaseñor Sánchez.

Vicepresidente:
Arturo Miguel Tronco Guadiana.

Integrantes:
Alejandra Caldera Saldívar.
Jaime Sasso.
Carlos Jesús Olivar Pérez.
Cesar Humberto Romero García.
Mateo J. Lopez.
José Alberto García Canchola.
Gilberto Martínez Pozos.



COMISIÓN DE RESPONSABILIDAD SOCIAL Y DESARROLLO SUSTENTABLE

Presidente:
Fabiola Polo Melgarejo.

Vicepresidente:
Melyssa Mitates Martínez.

Integrantes:
Rebeca Araya Morales.
Olivia Rodríguez Guerrero.
Magnolia Acuña Cardenas.
Francisco Santana Roldán.
Miriam Yadira Lara.
Jorge Tenorio Polo.



COMISIÓN DE EDUCACIÓN Y TALENTO HUMANO

Presidente:

Alejandra Caldera Saldívar.

Vicepresidente:

Eduardo Salgado Aguilar.

Integrantes:

Mariana Reyes Flores.

Carlos Alberto Delgado Ríos.

Edna Fabiola Martínez Díaz.



COMISIÓN DE TURISMO

Presidente:

Héctor Sandoval Fierros.

Vicepresidente:

Jorge Enrique Esparza Patiño.

Integrantes:

Lorena Pelayo Jiménez.

Claudia Edelmira Navarrete Ayón.

Enrique Fajardo Pérez.

Dora Nelva Sosa Chávez.

Christian Omar Arias Murguía.

Guillermo Avalos Ferrel.



COMISIÓN DE PUERTO Y LOGÍSTICA

Presidente:

Omar Aréchiga de Alba.

Vicepresidente:

David Roman Palomino.

Integrantes:

Blanca Zonia Rojas Garcia.

Ricardo Valenzuela León.

Cesar Ricardo Barajas Baraja.



COMISIÓN DE ATENCIÓN A SOCIOS

Presidente:

Luis Alonso Hernández Román.

Vicepresidente:

Omar Gibran González Topete.

Integrante:

Oscar Hernández Méndez.



COMISIÓN FISCAL

Presidente:

Marco Antonio Flores Santos.

Vicepresidente:

Rafael Gutiérrez Ruezga.

Integrantes:

Rafael García Trejo.
Jose Limón Gallegos.



COMISIÓN DE COMERCIO

Presidente:

Adriana Chacón Sánchez.

Vicepresidente:

Alejandro Peralta Davalos.

Integrantes:

Oscar Hernández Méndez.
Javier Octavio González Chida.
Olga Noemi Venegas Contreras.
Ramón Hernández Garibay.



COMISIÓN DE EMPRESARIOS JÓVENES

Presidente:
Gerasimos Digenis Kremastoulis
Victoria.

Vicepresidente:
Mariana de Alba Thompson.

Integrantes:
María Fernanda Rivero González.
Karen Susana Picazo Mondragon.
Mauricio Rojas Salazar.
Arturo Sánchez Romero.
Fausto Ochoa Suárez.



COMISIÓN DE INNOVACIÓN Y DESARROLLO EMPRESARIAL

Presidente:
José Pompeo
Tovar Magaña.



COMISIÓN DE ANTICORRUPCIÓN Y SEGURIDAD

Presidente:
Alejandro
Gaitán Sánchez.

Vicepresidente:
Octavio
Alejandro López
Márquez



COMISIÓN LABORAL

Presidente:
Uriel Moreno Flores.



COMISIÓN DE VIVIENDA

Presidente:
Magdalena
Montiel Solís.

Vicepresidente:
Samira Guerllin
Kuri Sánchez.

Integrante:
Arturo Amezcua
Montiel.



POR UN PRESUPUESTO 2023 REALISTA Y QUE ATIENDA LAS NECESIDADES DEL PAÍS

Nos encontramos en meses decisivos para seguir impulsando el crecimiento del país. La situación económica y social requiere que las autoridades aprueben un Paquete Económico y, sobre todo, un presupuesto acorde con los principales desafíos que enfrentamos como nación.

Sin embargo, en Coparmex hemos identificado diversas áreas de oportunidad en la propuesta de Paquete Económico 2023 enviada del Poder Ejecutivo al Poder Legislativo, la cual contiene la Ley de Ingresos, el Presupuesto de Egresos de la Federación y los Criterios Generales de Política Económica.

Por un lado, nos parece positivo que la Ley de Ingresos no tenga nuevos impuestos ni incrementos en los ya existentes, aunque tampoco vemos incentivos específicos para impulsar la economía.

México es el único país de América Latina que no ha podido recuperar la situación económica previa a la pandemia, por ello desde Coparmex propusimos una serie de incentivos para impulsar la inversión y reactivación económica, los cuales no están en el Paquete Económico propuesto.

Entre las áreas de oportunidad, encontramos que la propuesta se basa en escenarios poco realistas e imprecisos, lo que hace partir de un déficit en el ingreso de 1.2 billones de pesos. Entre las imprecisiones encontramos que el gobierno federal espera un crecimiento de 3%, cuando especialistas lo ubican entre 1.4% y 1.5%. Respecto a la inflación, tanto en la estimación al cierre de este año, como lo que pasará en 2023, hay diferencias considerables entre lo que espera el gobierno federal y lo que plantea Banxico, como institución especialista en el tema.

Por lo tanto, preocupa que esos escenarios imprecisos puedan implicar futuros recortes presupuestales, al no contar con los recursos esperados, y esto afecte áreas estratégicas.

Además, temas como educación, salud y seguridad son los que requieren un impulso importante desde el presupuesto. En el caso de salud y educación, se contemplan incrementos del 4% y 5% en términos reales que esperamos se destinen a mejorar la calidad en ambos servicios.

Mientras que, en la seguridad, preocupa que el incremento sea para la Secretaría de la Defensa Nacional, Sedena (continuando con el enfoque militarista que plantea el actual gobierno federal) y que esto no contemple a la Secretaría



de Seguridad y Protección Ciudadana, a pesar de que es indispensable fortalecer las policías estatales y municipales, en un escenario de crisis en materia de inseguridad en donde se requieren estrategias para garantizar la seguridad pública, no la militarización.

Desde Coparmex, hacemos un llamado a los Diputados para que, como parte de una de sus labores más importantes, analicen y discutan con detenimiento la propuesta de Paquete económico 2023 que envió el Ejecutivo federal, en donde es indispensable que validen que los temas más importantes del país estén siendo impulsados.

El presupuesto es el instrumento estratégico para construir un mejor futuro para México, por eso el combate a la pobreza, la salud, la educación, la inseguridad deben atenderse desde ahí, y por supuesto, con la visión estratégica de impulso económico, como el contemplar una inversión más diversificada que no se quede solo en los proyectos estratégicos federales como Dos Bocas y el Tren Maya, los cuales, además, han sido opacos; así como aumentar el presupuesto para el sector turismo, uno de los más afectados por la pandemia, que aún no se logra recuperar del todo.

Está en manos de las y los legisladores apuntalar un presupuesto realista, que atienda las verdaderas necesidades.

No hay tiempo que perder para construir un México próspero, inclusivo y en paz. Como ciudadanos pedimos a nuestros representantes, tomar las mejores decisiones para el país.

José Medina Mora
Presidente Nacional de Coparmex

#OpiniónCoparmex

Publicada: 03 de octubre de 2022

<https://politica.expansion.mx/voces/2022/10/03/columnainvitada-presupuesto-2023-realista-necesidades>

“Comienza haciendo lo que es necesario, después lo que es posible y de repente estarás **haciendo lo imposible.**”



SOMOS LIDERES DESDE EL 2011 presentando soluciones para el sector productivo de nuestro país en temas de desarrollo organizacional y estandarización para las organizaciones entre otros.

Poseemos talento humano, tecnología y experiencia en brindar servicio de alto valor agregado con un enfoque respetando el sector económico al que se pertenece.

Los Sectores Atendidos:

- Logístico
- Industrial
- Turístico
- Comercial
- Educación

Ponemos a su disposición el portafolio de servicios y beneficios.

1 Consultoría organizacional (desarrollo de estándares familia ISO y normas de calidad sectoriales, normas de Seguridad (OEA Y CTPAT), modelos Premio Nacional a La calidad y Empresa Socialmente Responsable entre otros).

- BENEFICIOS**
- Especialización de la empresa.
 - Implementación de mejores prácticas internacionales.
 - Mejora Rentabilidad Operativa.
 - Disminución y control de errores.
 - Aumentar la calidad de los servicios y procesos en la empresa.
 - Posicionamiento de la marca.
 - Reconocimiento de los clientes.
 - Cultura organizacional.
 - Lenguaje internacional para los negocios.

2 Capacitación Operativa, técnica, Humana y Administrativa en sitio de la organización, en nuestra empresa o en línea. Trabajamos con el presupuesto de la organización y ofrecemos DNC gratuitos.

- BENEFICIOS**
- Crear identidad y Compromiso hacia la empresa.
 - Especializar el nivel técnico o de conocimiento del colaborador.
 - Disminución de errores.
 - Mejorar la productividad.
 - Cumplir con normatividad STPS.
 - Desarrollo de soluciones a la organización.

3 Bolsa de Trabajo

- BENEFICIOS**
- Confidencialidad.
 - Ahorro de tiempo.
 - Ahorro de dinero.
 - Selección mas apegada a las necesidades.
 - Atención personalizada.
 - Calidad en el capital humano seleccionado.
 - Cobertura Nacional.

4 Evaluación y Análisis (estudios socioeconómicos, evaluación psicometría de competencias, evaluación de liderazgo, comercial, personalidad, honestidad y ética)

- BENEFICIOS**
- Cumplimientos de norma.
 - Confidencialidad.
 - Conocimiento a profundidad del colaborador.
 - Proceso científico para empresa segura.

5 Centro Evaluador (estándar nomenclatura)

- BENEFICIOS**
- Confidencialidad.
 - Atención.
 - Preparación.

Grupo Verum esta conformado por un equipo de profesionales, comprometidos con sus proyectos y objetivos. Somos grandes aliados para su crecimiento y mejora.

Conozca los servicios de la mejor firma del Estado.

Llámenos estamos a sus ordenes.



VERUM
Los verdaderos negocios



YO DEFIENDO MI LIBERTAD, YO DEFIENDO AL INE

Votar es elegir y elegir es ejercer mi derecho y mi responsabilidad. Sin libertad votar no tiene sentido.

Votar implica elegir entre distintas opciones. Nuestro voto será efectivo solo si es auténtico y fruto del ejercicio de nuestra libertad de expresión, de reunión, de participación, de información, de asociación sin que existan consecuencias que castiguen la elección decidida.

Pero ¿cómo garantizar que nuestro derecho y obligación de votar y el resultado del ejercicio sea respetado?

1. A través de procesos electorales basados en los principios de justicia, igualdad, equidad, certeza, imparcialidad, legalidad y transparencia.

2. Con normas y procedimientos claros y equitativos para todos.

3. Y contando con un árbitro imparcial y neutral que garantice equidad, transparencia y certeza durante todo el proceso: el INE.

Las funciones del INE van desde organizar una elección, emitir las credenciales para votar que nos identifican en múltiples momentos y trámites, es regulador de los medios de comunicación, fiscaliza a los partidos políticos y es árbitro de la contienda. Esto por supuesto lo pone en una posición que no es cómoda.

Con el INE, antes IFE, es justo señalar que pasamos del sufragio efectivo, al respeto del voto. El INE ha sido un árbitro que ha garantizado total autonomía, no esta ni a favor ni en contra de fuerza política alguna.

Esto es lo que le ha ganado al legitimidad política y confianza entre los ciudadanos.

Es importante señalar que el INE (antes IFE), desde que se desligó del gobierno federal en 1996, ha reconocido y validado la victoria electoral de tres partidos diferentes, el PAN (2000, 2006), el PRI (2012) y Morena (2018). Ese árbitro que es imparcial al vigilar, validar y reconocer la victoria de los candidatos ganadores, ha beneficiado no a un partido o a un líder, sino a los ciudadanos electores.

Es por ello imperante entender que las contiendas electorales son entre partidos no contra el árbitro y que por lo mismo lo mejor que podemos hacer como sociedad, es ayudar a fortalecer al INE ya que es el árbitro que hace que se cumplan las reglas. Necesitamos un INE fuerte para tener una democracia sólida.

¿Cuántos años y cuántas vidas ha costado construir una institución que ha dado certeza electoral a los mexicanos? De inicio, Ramón Gil Heráldez y Javier Ovando Hernández fueron asesinados en



COPARMEX®

aquella famosísima elección de 1988 en la que “se cayó el sistema”... Ellos eran los responsables de recabar los datos de las actas electorales e impedir cualquier intento de fraude, la historia ya nos la sabemos todos. Tenemos más de un siglo de trabajo en pro de la democracia en México, que no estamos dispuestos a tirar a la basura.

A pesar de los embates y descalificaciones que ha sufrido el árbitro electoral, en la encuesta de diciembre de 2021 de GEA-ISA, la popularidad del INE creció 24 puntos, pasando de 48 a 72% entre septiembre y diciembre. Esta misma encuesta documenta que los ciudadanos aseguran que el INE será imparcial en el 2024 en un 71%. Esta legitimidad social del árbitro y organizador de las elecciones debe ser defendida a capa y espada pues con ello estamos defendiendo nuestra propia libertad.

El 2024 pasa por el 2023 y el 2022, y en ninguna elección, ni local ni federal, será admisible que se lleve a juicio al árbitro electoral dependiendo de quién gane o pierda. Un demócrata acepta tanto la victoria como la derrota. Esperemos contar con actores políticos que estén a la altura de las circunstancias y con ciudadanos activos que comprendiendo que no pueden dejar su futuro en manos de otros, salgan a votar a pesar de los pesares, manifestando así con claridad el rumbo que quieren para sus familias y para México.

Mientras los ciudadanos convencidos del valor del voto seguiremos diciendo #YoDefiendoAlINE.

Rosa Marta Abascal Olascoaga
Vicepresidenta Nacional de Comunicación
de Coparmex Nacional

#OpiniónCoparmex
Publicada: 5 de febrero de 2022
<https://n9.cl/dfvb2>





Posibilidades infinitas en comercio exterior

- Despacho aduanal.
- Transporte terrestre de mercancías.
- Servicio integral por cuenta y orden.
- Padrón de importadores y sectoriales.
- Inspecciones y regulaciones.
- Asesoría y planeación.
- Fletes marítimos y multimodales.
- Seguro nacional e internacional de mercancías y contenedores.
- Almacenes, cross docking y distribución.
- Monitoreo 24x7.
- Soluciones en tecnologías de la información.

Certificados en ISO 9001:2015 & Quality Customs Brokers

Manzanillo, Veracruz, Altamira, Lázaro Cárdenas, Tampico, Mazatlán, Ensenada, Nuevo Laredo & Laredo, TX.

Teléfonos: (314) 331 1100 / (314) 145 5391

Correo: servicio.clientes@silca.com.mx

www.silca.com.mx -    Grupo Silca



**Grupo
Silca**



ALIADOS EN EL CRECIMIENTO DE TU EMPRESA

El crecimiento sostenido de una empresa es resultado del trabajo en equipo de colaboradores y personal externo que realiza tareas específicas en beneficio de la misma.



En la toma de decisiones, están involucrados generalmente altos mandos y miembros del consejo directivo, quienes, con su experiencia, dirigen el rumbo de la empresa, enfocados en aumentar su productividad, disminuir costos operativos y generar ganancias que permitan la correcta operación y crecimiento de la misma.

En entrevista con **Manzanillo News Mx**, el contador público certificado y **director operativo nacional de Baker Tilly Rafael Gutiérrez Ruezga**, destacó la importancia de involucrar dentro del organigrama de la empresa a un aliado externo, un asesor con la experiencia y respaldo necesarios para identificar las áreas de oportunidad y en conjunto darle soluciones y cumplimientos oportunos para tomar las mejores decisiones.

«El contar con un asesor externo que te brinde otra perspectiva del rumbo de tu empresa es una herramienta necesaria hoy en día, contar con una opinión que vea el negocio con un enfoque global para así dar un rumbo certero, nuestra estrategia es conocer tu visión y objetivos, generar en conjunto un plan integral de acción y trabajar en las soluciones que te ofrecemos para superar tus expectativas», detalló.

Baker Tilly International es una red global de firmas de primera línea, estrechamente alineadas y conformadas por especialistas que prestan sus servicios de la más alta calidad a organizaciones líderes tanto nacionales como globales.

Reconocida mundialmente como una de las 10 principales redes de firmas contables y de asesoría de negocios.

Desde el 2013, Baker Tilly inició operaciones en Manzanillo con el liderazgo del **CPC Rafael Gutiérrez Ruezga** socio de auditoría y la **CPC Mérida Guevara** socia de BPS e impuestos, quienes a la fecha han colaborado en el crecimiento de más de 200 empresas locales y regionales.

Empresas portuarias, logísticas, hoteleras transportistas y comercios en general han crecido gracias a la experiencia y respaldo de la marca, que va más allá del tema contable o fiscal, agrega un valor agregado a la toma de decisiones con el fin de mejorar los procesos internos, administrativos, contables e incluso operativos a fin de reducir riesgos en la operación general de la empresa.





**MAKE IT SIMPLE,
SHIP IT WITH CIMA**



DIRECTORIO DE SOCIOS

ADUANAL



GCB LOGÍSTICA ADUANAL

Manuel Bonilla Valle No.484, Manzanillo, Col.
www.gcb.mx
(314) 333 6564



LME AGENT

Calle de la Laguna No. 9 Valle de las Garzas, Manzanillo, Col. C.P. 28219.
www.logisticamultimodal.com.mx
eduardo.bolivar@logisticamultimodal.com
(314) 145 1309



VILLANUEVA CERVANTES Y ASOCIADOS

Carretera Manzanillo-Minatitlán I-16 m.2, Colonia Tapeixtles, Manzanillo, Col.
carlos.cervantes@vca.mx
(314) 331 3660



GRUPO ADONAI

Calle Nogal No.40 Barrio I, Colonia los Pinos.
www.adonaisc.com
blanca.rojas@adonaisc.com
(314) 138 2330



AGENCIA ADUANAL HUGO HERRERA

Carretera Manzanillo-Minatitlán Km 1.6, Tapeixtles, Manzanillo, Col.
karina_jimenez@integratece.mx
(314) 331 1600



C&E AGENTES ADUANALES

Bldv. Miguel De La Madrid Hurtado No.426 Int. 27D, Manzanillo, Col.
repcionmzo@ace.mx
(314) 335 4215



SILCA LOGÍSTICA AGENCIA ADUANAL

Av. La Audiencia No.48 Int. 76A, Península De Santiago, Manzanillo, Col.
gerencia.rh@silca.com.mx
(314) 331 1100



CORPORATIVO ADUANAL RALI

Bldv. Miguel de Madrid Hurtado No.426 Tapeixtles 23-A.
www.aarali.com
(800) 011 7254



DACIS AGENCIA ADUANAL

Av. Paseo de las Gaviotas No. 47 Int 4 Barrio V, Manzanillo, Col.
www.dacis.mx
javier.ramirez@dacis.mx
(314) 331 1600



ALIANZA ESTRATEGICA PORTUARIA

Carretera Manzanillo-Minatitlán Km 1.0, Tapeixtles, Manzanillo, Col.
www.alianza.com.mx
(314) 331 0404



HP ENTERPRISES

Av. Dolores Hidalgo No.49, 16 De Septiembre, Manzanillo, Col.
hp-enterprises.com
(314) 332 0014



SOLUCIONES EN COMERCIO EXTERIOR DEL PACÍFICO

Av. Manzanillo, No.57, Local 2, Colonia Guadalupe Victoria, Manzanillo, Col.
rvalenzuela@grupo-sce.com
(314) 336 7700 - (314) 336 7733

AGRÍCOLA



UNIÓN REGIONAL DE PRODUCTORES DE PLÁTANO PACÍFICO CENTRO, COLIMA, JALISCO Y MICHOACÁN

López Mateos No.80, La Playita, El Colomo, Manzanillo, Col.
unionpacificocentro@gmail.com
(314) 337 6806



VIVEPLANTS ORCHIDS & EXOTICS

Prolongación Río Santiago S/N, Ejido La Central, Manzanillo Col.
ventas@viveplants.com.mx
(314) 331 1600



TANATOLOGÍA

C. Aniceto Madrueno, no. 632 Col. Salagua, Manzanillo, Col.
miguel.tanatologo@gmail.com
(312) 152 2385



WORKEN MANZANILLO

Bldv. Miguel De La Madrid No.426, Torre Puerto Piso 2 Int.22-A, Manzanillo, Col.
anovoa@integrat-innovacion.com
(314) 121 8787

ASESORÍA, CAPACITACIÓN Y DESARROLLO HUMANO



COACH EJECUTIVA WENDY SIBAJA

Calle Orquídeas No 42, Barrio 3 Valle de las Garzas Manzanillo, Col.
wendy89sib@gmail.com
(314) 107 4434



GRUPO VERUM

Bldv. Miguel de la Madrid No.4996 Local B, Playa Azul, Manzanillo, Col.
ceo@verumres.com
(314) 334 8726



OPENKENEN

Av. Elias Zamora Verdusco No.2176 Manzanillo, Col.
ventas@openkenen.com.mx
(314) 336 5900



PRODUCTIVIDAD UDE

Plaza San Jacinto, No.8, Int.C, San Ángel, CDMX.
eduardo@undiextra.com
(552) 255 8631



SINERGIA CONSULTORIA Y CAPACITACION EN CALIDAD

Av. Constitución No.1599 Planta Int.7 Colima, Col.
sinergiaconsultoria@prodigy.net.mx
(312 312 9698) - (314) 102 8952
(314) 331 1420



COPARMEX®
MANZANILLO

ASESORÍA LEGAL Y NOTARÍA



GAITAN GUDIÑO Y ASOCIADOS

📍 Blvd. Miguel De La Madrid No. 1513 Las Perlas 2, Playa Azul, Manzanillo, Col.
🌐 www.notaria6manzanillo.com
☎ (314) 334 1590 - (314) 334 1591



NOTARIA 1

📍 Guarnición De La Plaza No. 7, Salagua, El Pacífico, Manzanillo, Col.
✉ notario@notaria1manzanillo.com.mx
☎ (314) 332 1611

AUTOMOTRIZ



AUTOMOTORES FLOVA

📍 Blvd. Miguel De La Madrid No. 1104, Solares, Manzanillo, Col.
✉ mercadotecniamzo@autosflova.com
☎ (314) 334 8049



CAVSA COLIMA AUTOMOTRIZ (SUC. MANZANILLO)

📍 Blvd. Miguel De La Madrid Hurtado No. 12148, Salagua, Manzanillo, Col.
✉ mnuno@cavsacolima.mx
☎ (314) 333 1111



LLANTIFRIO

📍 Lib. Tapeixtles El Colomo, No. 400, Loma Alta Tapeixtles, Manzanillo, Col.
✉ ventasllantifrio@gmail.com
☎ (314) 138 2053



NISSAN RANCAGUA MANZANILLO

📍 Blvd. Miguel de la Madrid Km 2, Parque Industrial Fondepot, Manzanillo, Col.
🌐 www.nissanmanzanillo.com.mx
☎ (314) 331 1900



PRODUCTIVIDAD LABORAL 24/7

📍 Av. Rey Coliman 329 D103, Colonia Centro, Colima, Col.
✉ productividadlaboral24.7@gmail.com
☎ (312) 224 1800 - (312) 133 1183



DESPACHO DE ASESORIA FISCO ADUANERA INTEGRAL

📍 Obras Marítimas No. 30, Colonia el Pacífico, Manzanillo, Col.
✉ interno@dafai.com.mx
☎ (314) 332 1204



GRUPO CORSEC

📍 Blvd. Miguel de la Madrid 426 Piso 3 Planta Peletizadora C.P. 28239.
🌐 www.corsec.com.mx
☎ (558) 854 8383



FLORES SANTOS Y ASOCIADOS

📍 Laguna De Carrizalillos No. 712, Las Víboras, Colima, Col.
✉ asistentedireccion@floresantos.com
☎ (312) 317 0510



DOMIND DESARROLLO ORGANIZACIONAL

📍 Av. Constitución 2132-5 C.P. 28017 Col. Puerta del Sol. Colima, Col.
🌐 <https://domind.com.mx>
✉ jose.luis.calderon@domind.com.mx
☎ (314) 331 1420



TLC ASOCIADOS

📍 Luis Cabrera #2089, Zona Urbana Río Tijuana, Tijuana, B.C.
✉ tlc@tlcasociados.com.mx
☎ (664) 634 0189

CONSULTORÍA CONTABLE Y FISCAL



BTM DEL PUERTO

📍 Av. La audiencia no. 148 Int B14 Col. Las Palmas C. P. 28869
✉ manzanillo@kaketilly.mx
☎ (314) 335 3211



CONSORCIO POMPA Y ASOCIADOS

📍 Av. Audiencia 48 Local 25 Fracc. Península De Santiago, Manzanillo, Col.
✉ pompayasoc@prodigy.net.mx
☎ (314) 333 0387



CORPORATIVO GARCÍA TREJO CONSULTORES FISCALES

📍 Lázaro Cárdenas No. 175, Manzanillo, Col.
✉ contacto@garciatrejo.com.mx
✉ recepcion@garciatrejo.com.mx
☎ (314) 333 9005



DESPACHO Y CONSULTORIA CADENA

📍 Calle 10 De Mayo No. 14 Int. 9, Centro, Manzanillo, Col.
✉ grupocadena@hotmail.com
☎ (314) 332 8401



PLANEACIÓN Y ESTRATEGIA EMPRESARIAL

📍 Los Pinos 344, Jardines De La Corregidora, Colima, Col.
✉ facturacion@pee.mx
☎ (312) 330 6999



URIAS HIGAREDA Y ASOCIADOS

📍 Compostela No. 1958, Chapultepec Country, Guadalajara, Jal.
✉ administracion@uriashigareda.com
☎ 3854 6243 - 3854 6240

DIRECTORIO DE SOCIOS

COMERCIO



ARTEK BORDADOS

Blvd. Miguel de la Madrid
Km 11.5, Manzanillo, Col.
admin@bay.net.mx
(314) 334 2555 - (314) 333 1637



BEEF MARKET TIF

Océano Atlántico No.2, Colonia Del Mar, Manzanillo, Col.
jorge@beefmarket.com.mx
(314) 334 1974



KAVA DETALLES

Av. Elías Zamora Verduzco #17 Salagua, Manzanillo, Col.
sus.y.karen@hotmail.com
(314) 144 9067



LA CASA DEL SOLDADOR

Libramiento El Colomo, No. 13 C, Indeco, Tapeixtles, Manzanillo, Col.
lacasadel soldadorgerencia@gmail.com
(314) 353 2507 - (314) 113 0146



MAYOREO DE COPIADORAS

Blvd. Miguel De La Madrid No.384 Pb, Tapeixtles, Manzanillo, Col.
ventas@copisistemas.com.mx
(314) 332 4540



PAKET

Av. La Joya No.105, La Joya 1, Manzanillo, Col.
info@paket.com.mx
(314) 333 5146



SEÑOR LED

Blvd. Miguel de la Madrid No. 4996 Local A, Playa Azul, Manzanillo, Col.
ventas2@senorled.com
(314) 334 8726



UNIFORMES Y BORDADOS MANZANILLO

Av. Vista Hermosa S/N, Península de Santiago, Manzanillo, Col.
uniformesybordadosmzo@gmail.com
(314) 139 7092 - (314) 102 4817



AUTOGENA MANZANILLO

Blvd. Miguel De La Madrid No. 580, Valle De Las Garzas, Barrio 1, Manzanillo, Col.
autogenamanzanillo@gmail.com
(314) 138 2077 - (314) 218 6015
(314) 141 2305

DEPORTIVO



DESARROLLADORA RESIDENCIAL MANZANILLO COUNTRY CLUB

Antiguo camino a Chandablo Km 2, Colonia Abelardo L. Rodríguez, Manzanillo, Col.
yeshica77@gmail.com
(314) 333 3155



CAPITAL FITNESS

Blvd. Miguel de la Madrid No. 3175, Plaza Punto Bahía Local C2, Manzanillo, Col.
admon.cfgym@gmail.com
(314) 165 9651



PACIFIC AQUA ESCUELA DE NADO

Av. Las Palmas, Fracc. la Higuera Local 1-A, Frente a Campo Verde., Manzanillo, Col.
pacificswim20@gmail.com
(314) 376 5920



PULSE LIFE CLUB

Blvd. Miguel de la Madrid Hurtado #8, Playa Azul, Manzanillo, Col.
gerenciageneral@pulselifecub.com
(314) 331 1900

CONSTRUCCIÓN



ALTHO PROYECTO Y CONSTRUCCION

Revolución No.3B, Santiago, Manzanillo Col.
althoproyecto@hotmail.com
(314) 334 1610



AZULEJOS LAS GARZAS

Av. Elías Zamora Verduzco No.38, Valle De Las Garzas, Manzanillo, Col.
ventas@azulejoslasgarzas.com.mx
(314) 336 8240 - (314) 336 8250
(314) 336 8270



BB CONSTRUCTORA HMNOS

Narcizo Mendoza, No.1, Santiago, Manzanillo, Col.
jnb64@gmail.com
(314) 135 1417



INGENIERIA INDESCA

Calle Circuito del Prado 2001 No. Ext 10, Col. Brisas de Chapala.
ingenieria2indesc@gmail.com
(331) 757 6947



MADERERIA VARALOSO

Av. Manzanillo No.20, Manzanillo, Col.
atencionclientes.mzo@varaloso.com
(314) 333 3555



PINFRA

Bosques de Radiatas S/N, Bosques de Las Lomas, Cdmx.
cotizaciones@pinfra.com.mx
(552) 789 0200



MATERIALES MONTERREY

Blvd. Miguel De La Madrid Hurtado No.13, Salagua, Manzanillo, Col.
mat.monterrey@hotmail.com
(314) 334 0935 - (314) 333 0899



EDUCATIVO



COLEGIO TERRANOVA

📍 Arturo Castro Guizar No.21, Las Brisas, Manzanillo, Col.
✉ contacto@colegioterranova.edu.mx
☎ (314) 333 1675



PATRONATO CULTURAL VIZCAYA

📍 Blvd. Miguel De La Madrid No.1088, Salagua, Manzanillo, Col.
✉ admisiones_mzo@uva.edu.mx
☎ (314) 376 5857 - (314) 336 8766



COII (CENTRO DE ORIENTACION DE INTERVENCION INFANTIL)

📍 José María Flores 100, Fracc. Los Mangos, Salagua.
✉ www.coi.com.mx
☎ (314) 113 1232 - (314) 305 4017



INSTITUTO DE EDUCACION Y CULTURA DE OCCIDENTE

📍 Boulevard Miguel de la Madrid No. 14540 Int 7.
✉ manzanillo@colegioanahuac.mx
☎ (312) 314 0020



EL CORAZON DE MANZANILLO

📍 El Naranjo, Manzanillo, Col.
✉ elcorazonclub@gmail.com
☎ (314) 133 7940



HECTOURS

📍 Blvd. Miguel de la Madrid No. 3147, Playa Azul, Manzanillo, Col.
✉ director@hectours.com
✉ ventas@hectours.com
✉ www.hectours.com
☎ (314) 357 1410 - (314) 333 1707



HOLIDAY INN EXPRESS MANZANILLO

📍 Blvd. Miguel De La Madrid No.424, Zona Industrial Tapeixtles, Manzanillo, Col.
✉ www.hiexpress.com-manzanillo
✉ reserva@grupoxama.com
☎ (314) 331 2330

ENERGÉTICO



DISTRIBUIDORA PORTUARIA DE COMBUSTIBLE

📍 Av. Central Sur, Lote 1, Mza. H', Fondepont, Manzanillo, Col.
✉ atencionclientesdpc@hotmail.com
☎ (314) 334 6511



GAS MENGUC

📍 Carretera Manzanillo Cuyulan km 5, campos, Manzanillo, Col.
✉ gm.mz.admon@globalgasmx.com
☎ (314) 332 3275



HOREB ENERGY

📍 Av. Elias Zamora Verduzco No.2124F, Manzanillo, Col.
✉ www.horebenergy.com
☎ (314) 119 8770



GRUPO JOVALDI

📍 Blvd. Miguel De La Madrid No. 302, Tapeixtles, Manzanillo, Col.
✉ grupojovaldi@hotmail.com
✉ jovaldi7@hotmail.com
☎ (314) 335 5590



HOTEL GRAN ISLA NAVIDAD

📍 Circuito De Los Marineros S/N, Fraccionamiento Isla Navidad, Manzanillo Col.
✉ www.islanavidad.com.mx
✉ reservas@islaresort.com.mx
☎ (314) 331 0500 - (800) 849 2373



LA PERGOLA

📍 Blvd. Miguel De La Madrid No.1309, Salagua, Manzanillo, Col.
✉ reservas@lapergola.com.mx
☎ (314) 333 2265



RESTAURANT BIGOTES 1

📍 Blvd. Miguel de la Madrid No. 3157, Playa Azul, Manzanillo, Col. C.P.28218
✉ elbigotei@hotmail.com
☎ (314) 334 0831

FINANCIEROS



BANCO MONEX

📍 Blvd. Miguel De La Madrid Hurtado No.256 Int 1, Tapeixtles, Manzanillo, Col.
✉ www.monex.com.mx
✉ gkremastoulis@monex.com.mx
☎ (314) 190 0904



CAJA POPULAR MANZANILLO

📍 Av. México No. 386 Col. Centro, Manzanillo, Col.
✉ cajamanzanillo@cajapopularmanzanillo.com.mx
☎ (314) 332 1084



INTERCAM BANCO

📍 Blvd Miguel de la Madrid No. 874 Local 1, Playa Azul Manzanillo, Col.
✉ www.intercam.com.mx
✉ jmorales@intercam.com.mx
☎ (314) 33 367 79 Ext. 5931

HOTELERÍA Y TURISMO



CORPORATIVO MARBELLA

📍 Blvd. Miguel De La Madrid No. 1077, Esquina Calle Marbella No.7, Playa Azul, Manzanillo, Col.
✉ www.hotelmabella.com.mx
✉ reservas@hotelmabella.com.mx
☎ (314) 333 1102



TLALOC TOURS

📍 Blvd. Miguel De La Madrid Km 14, Santiago, Manzanillo, Col.
✉ tlaloczlo@gmail.com
☎ (314) 334 1180 - (314) 100 5867

DIRECTORIO DE SOCIOS

INMOBILIARIA



AM ESPACIOS

Plaza Miramar. Blvd. Miguel de la Madrid No.14550 Int. 10 Col. Colinas de Santiago C.P.28860 Manzanillo, Col.
 info@amespacios.mx
 (314) 115 0456 - (314) 353 4557



CENTURY 21 GOLDEN PROPERTIES

Blvd. Miguel De La Madrid No.1337 Int. A8, Salagua, Manzanillo Col.
 direccion@c21goldenproperties.com
 (314) 333 0277 - (314) 358 0389



REMAX PERLA PACIFICO

Blvd. Miguel De La Madrid No.14485, Santiago, Manzanillo, Col.
 remaxmanzanillo@gmail.com
 (314) 334 0424



SOC 12 OPCIONES PARA TI

Prof. Acueducto No. 32, Fracc. Almendros III, Manzanillo, Col.
 www.socasesores.com
 (314) 116 2843 - (312) 311 9471



LLACA CORP

Juan Escutia 179.
 llaca.luis@gmail.com
 (312) 210 2552



MANIOBRAS ESTRATÉGICAS DEL PACIFICO

Acámbaro No.444, Tapeixtles, Manzanillo, Col.
 capitalhumano@mepacsa.com
 (314) 336 7289 - (314) 336 6218



MCT

Carretera Manzanillo-Minatitlán Km 2, Tapeixtles, Manzanillo, Col.
 g_suarez@mctsacv.com
 (314) 336 5224



OPERADORA DE ENLACES LOGÍSTICOS

Dolores Hidalgo No.25, Colonia 16 De Septiembre, Manzanillo, Col.
 comercial@mxhotel.com
 (314) 332 0146

LOGÍSTICO



ALTA STOCKMAN

Av. Lázaro Cárdenas #1248 Int. 2da planta, colonia Morelos en las Brisas. C.P. 28217 Manzanillo, Col.
 www.altastockman.com
 (314) 331 1140



GRUPO GALVAN

Av. Dos Oriente No.13, Parque Industrial Fondepport, Manzanillo, Col.
 www.galvan.com
 (314) 332 2565



TES OPERADOR LOGISTICO INTEGRAL

Blvd. Miguel De La Madrid No. 618, Valle De Las Garzas, Manzanillo, Col.
 pompeyo.tovar@teds.com.mx
 (314) 336 7173 - (333) 808 5451



CIMA GROUP

Carretera Manzanillo-Minatitlán Km 4.5, Manzanillo, Col.
 cesar.romero@cimagroup.com.mx
 (314) 336 7244



IMPALA TERMINALS MÉXICO

Carretera Manzanillo- Minatitlán Km 1.5, Tapeixtles, Manzanillo, Col. C.P. 28239
 www.impalaterminals.com
 (314) 331 5500



WORLD SERVICE LOGISTIC

Blvd. Miguel De La Madrid No.1303, Brisas Del Mar, Manzanillo, Col.
 www.aduanas.com.mx
 (314) 332 6698 - (314) 332 6699



EXCELENCIA EN LOGÍSTICA ADUANAL

Carretera Manzanillo- Minatitlán No.1003, Tapeixtles, Manzanillo, Col.
 comercializacion@ela.com.mx
 (314) 331 2430



LOGISTICA Y MANIOBRAS MELPAG

Km 1 Carretera Manzanillo Minatitlan No.50, Tapeixtles, Manzanillo, Col.
 (314) 331 0404



Vafa LOGÍSTICA Y TRANSPORTACION

Blvd. Miguel de la Madrid, No.618, Int.5, Valle de las Garzas, Manzanillo, Col.
 www.vafalogistica.com
 (314) 333 4780



GRUPO EMPRESARIAL CUADRANTE I

Pájaro de Fuego 5, Salagua, Manzanillo, Col. C.P. 28869
 arturo@alianza.com.mx
 grace@cuadrantei.com.mx
 (314) 113 4053



LOGÍSTICA WOODWARD

Av. Lázaro Cárdenas No. 1248 Col. Morelos C.P.28217
 recursos.humanos@woodward.mx
 guillermo@woodward.mx
 33 793 888



KOSTEN LOGISTICS

Av.Palma S/N Fracc. La Higuera, Manzanillo, Col.
 www.kosten.com.mx
 (833) 246 0669



MEDIOS DE COMUNICACIÓN



MANZANILLO. TV

📍 Prolongación 28 De Agosto No.57^a, Col. Deportiva, Manzanillo, Col.
✉ carmenmaldonadoeudave@gmail.com
☎ (314) 335 3926

MINERO



PEÑA COLORADA

📍 Av. Del Trabajo No.1000, Tapéxtles, Manzanillo Col.
🌐 www.pcolorada.com
✉ raraya@pcolorada.com
☎ (314) 331 0619 - (314) 331 0660

NAVIERO



ACAPULCO SHIPPING AGENCIES

📍 Calle 5 De Diciembre No. 1 Ext. B, Manzanillo, Col.
✉ acapulcoagencies@acapulcoagencies.com
☎ (314) 332 1847 - (314) 332 3693



LOGÍSTICA TRAE

📍 Av. Parotas, No. 119, Barrio 1, Valle de las Garzas, Manzanillo, Col.
✉ calidad@logisticatrae.com
✉ comercializacion@logisticatrae.com
☎ (314) 688 2866



INTERCARGO SOLUTIONS MEXICO

📍 Blvd. Miguel de la Madrid No. 1017 Int. 4, Playa Azul, Manzanillo, Col.
🌐 https://intercargocom.mx
✉ oaguilard@intercargocom.mx
☎ (314) 333 7682 - (314) 333 7729

PESCA



GRUPO MAR

📍 Don Antonio Suarez Gutiérrez No.5, Parque Industrial Fondeport, Manzanillo, Col.
🌐 www.grupomar.com
☎ (314) 331 1420

SALUD



HOSPITAL ECHAURI

📍 Blvd. Miguel De La Madrid No.1215, Salagua, Manzanillo, Col.
✉ administracion@hospital-echaury.com
☎ (314) 334 1666 - (314) 334 0444



LABORATORIO CLINICO DEL PUERTO

📍 Blvd. Miguel De La Madrid No.1215, Salagua, Manzanillo, Col.
✉ laboratorio.clinicodelpuerto@gmail.com
☎ (314) 333 0861



GRUPO OFTALMOLOGICO SAN ANTONIO

📍 Av. Elias Zamora Verduzco No.2114-A Loc. 9, Manzanillo, Col.
✉ dr_ulaje@hotmail.com
✉ optica_san_antonio@hotmail.com
☎ (314) 138 1393



PRO INSUMOS DE SALUD COLIMA

📍 Calle Coral, No. 9B, Salagua, Manzanillo, Col.
✉ emestinaimg@gmail.com
☎ (314) 120 2214



CLINICA DENTAL LOP CAL

📍 Emiliano Zapata No. 43, esq. Josefa Ortiz de Gdquez Centro, Manzanillo, Col.
🌐 https://www.facebook.com/clinicadentallopcal/
✉ rubenlopezruan@gmail.com
☎ (314) 109 4547 - (314) 121 8131

PUBLICIDAD



PUBLICCENTER

📍 Av. Morelos, No.219, Centro, Manzanillo, Col.
✉ publiccenter01@hotmail.com
☎ (314) 333 7990



BRIO CREATIVO

📍 Crucero de las Hadas Blvd. Miguel de la Madrid 11368.
🌐 briocreativo.com
☎ (314) 120 3300

SANITIZACIÓN Y LIMPIEZA



SOLUCIONES DE SANITIZACION Y LIMPIEZA

📍 Av. Las Palmas, No. 113, Valle Paraíso, Manzanillo, Col.
✉ soluciones.sanitizacion@gmail.com
☎ (314) 120 0835



SOLUCIONES INTEGRADAS DEL PACIFICO

📍 Independencia No. 22, Centro Santiago, Manzanillo, Col.
✉ georgina@sipacifico.com
✉ pipiola99@hotmail.com
☎ (314) 333 3235 - (312) 119 2692

SEGURIDAD PRIVADA Y CUSTODIA CARRETERA



ASESORIA EN LOGISTICA Y SEGURIDAD DUL

📍 Av. Elias Zamora Verduzco, No. 445, L13, Barrio 4, Valle de las Garzas, Manzanillo, Col.
✉ administracion@logisticadul.com
☎ (314) 114 1020

DIRECTORIO DE SOCIOS



GRUPO CENTAUROS SEGURIDAD PRIVADA

📍 Lázaro Cárdenas, No. 24, Colonia Tapeixtles, Manzanillo, Col.
 ✉️ claudiab@grupocentauros.com
 ☎️ (314) 336 4646 - (314) 336 4647



PREVENCIÓN DE RIESGOS MANZANILLO

📍 Lagos del bosque No.17, Tapeixtles, Manzanillo, Col.
 ✉️ luis.velez@prmzo.com
 ☎️ (314) 146 1499



PROTECTOR A CONTENEDORES

📍 Calle Privada Encino No.185, Salagua, Manzanillo, Col.
 ✉️ administracion@protectormexico.com.mx
 ☎️ (314) 336 8262

SEGUROS



ESQUIVEL ASESORES EN SEGUROS

📍 Obras Marítimas No.104, Los Pinos, Manzanillo, Col.
 ✉️ administracion@segurosesequivel.com.mx
 ☎️ (314) 114 0346 - (314) 336 5660



GRUPO NUÑO ASESORES EN RIESGOS

📍 Respeto #23 Col. San Miguel, Manzanillo, Col.
 ✉️ gruponunomzn@gruponuno.com
 ☎️ (314) 149 4481 - (800) 024 9988



DANI TENA - LA DE LOS SEGUROS

📍 Sidney 95 Real Santa Fe, Villa de Álvarez.
 ✉️ danymetlife2020@gmail.com
 ☎️ (314) 1173 577

SERVICIOS DE GEOLOCALIZACIÓN



ATLANTIDA

📍 Av. Del Trabajo S/N, Int. 4, Tapeixtles, Manzanillo, Col.
 🌐 www.atlantida.mx
 ✉️ cmora@atlantida.mx
 ☎️ (314) 335 3786

SERVICIOS GENERALES



ALMACENAMIENTO Y SERVICIOS A CONTENEDORES

📍 Acámbaro N.66, Tapeixtles, Manzanillo, Col.
 ✉️ juan.martinez@alsecont.mx
 ☎️ (314) 138 1949



TECNO MARINE, DISEÑO Y MANUFACTURA

📍 Blvd. Miguel de la Madrid Hurtado, No. 400, Fondepport, Manzanillo, Col.
 ✉️ ventastecnomarine@hotmail.com
 🌐 www.tecnomarine.com.mx
 ☎️ (314) 332 3275



AFFIMEX CORED WIRES

📍 Carretera Manzanillo - Minatitlán S/N, KM 3.5, Jalipa Manzanillo, Col.
 ✉️ rgarcia@affimex.com.mx
 ☎️ (314) 334 1708



HAPPY MOMS & KIDS LUDOTECA

📍 Blvd. Miguel de la Madrid Hurtado, No. 1046, Plaza Las Palmas, Local F, Salagua, Manzanillo, Col.
 📱 Happy Moms & Kids
 ☎️ (314) 103 5255 - (314) 334 6976



B.K.A.S. SALON & SPA

📍 Av. Lázaro Cárdenas No. 1504, Las Brisas, Manzanillo, Col.
 📱 @bkasoficial
 ☎️ (314) 353 1922



EWALD & KOHL PACIFICO

📍 Calle Guanabano 34 Valle de las Garzas.
 ✉️ coachrafajarez@gmail.com
 🌐 ekmexico.com
 ☎️ (314) 1472 344



INSPECTORES MARÍTIMOS DE MÉXICO

📍 Av. Teniente Azueta No 4 Col. Burócrata.
 ✉️ edgar@capquint.com
 ☎️ (314) 124 9068



LDC INDUSTRIAL

📍 Calle Andador Palma D, Numero Ext M64 L1, Colonia Valle de las Garzas C.P. 28219 Manzanillo, Col.
 ✉️ logistica.comercial@ldcindustrial.com.mx
 🌐 www.ldcindustrial.com.mx
 ☎️ (314) 114 1650



LOCAL WORKSPACE SOLUTIONS

📍 Blvd. Miguel de la Madrid 1251, Local 1B, Las Palmas, Manzanillo.
 ✉️ info@localwss.com
 ☎️ (314) 109 3787

SERVICIOS FUNERALES



CIELO ETERNO

📍 Blvd. Miguel de la Madrid No.1845, Fracc. Playa Azul, Manzanillo, Col.
 ✉️ cieloeterno@live.com
 ☎️ (312) 155 1881 - (312) 107 3782

SERVICIOS TECNOLÓGICOS, SISTEMAS Y SOFTWARE



CONSULTORÍA EN INFORMÁTICA ALSA

📍 Av. Manuel J. Clouthier No.182 B, El Ángel, Villa de Álvarez, Col.
 🌐 www.alsainformatica.com.mx
 ☎️ (312) 311 2325 - (312) 315 3220
 (312) 311 2711



CODESY CONSULTORES

📍 Gaviotas No.14, Gaviotas, Manzanillo, Col.
 ✉️ ventas@codesy.com
 ☎️ (314) 334 2733



INTESYS

📍 Torre Puerto Int. L14-2 Blvd. Miguel De La Madrid No.426, Tapeixtles, Manzanillo, Col.
 ✉️ vgradilla@intesys.com.mx
 ☎️ (315) 355 3085 - (315) 355 3086



SISTEMAS INTEGRALES EN INTERNET & COMPUTO DE MÉXICO

📍 Andador Bugambillas S/N, Manzana 4 Lote 14, Valle De Las Garzas, Manzanillo Col.
 ✉️ alex.peralta@serviciosintegrales.com.mx
 ☎️ (314) 145 2170 - (314) 138 4257



COPARMEX[®]

MANZANILLO

TERMINAL PORTUARIA



CONTECON MANZANILLO

📍 Blvd. Miguel De La Madrid Hurtado No.1519 Int. L-A, In-fonavit, Manzanillo, Col.
✉ cmsa.comercial@contecon.mx
☎ (314) 980 0553



OCUPA

📍 Av. Central L1 Me, Fondeport, Manzanillo, Col.
✉ direccion@grupooocupa.com
☎ (314) 331 2600



DUEÑO DEL MAR WOODWARD GROUP LOGISTIC SERVICES THINK GLOBAL

📍 Av. Teniente Azueta No.25-1, Burócratas, Manzanillo, Col.
✉ mcosio@woodward.com.mx
☎ (314) 331 1243



SSA MEXICO

📍 Blvd. Miguel De La Madrid No.855, Manzanillo, Col.
✉ ssamatenacion.cientes@ssa.mexico.com
☎ (314) 331 1000



TAP LA JUNTA

📍 V. Lázaro Cárdenas # 1248 Int 1 Col. Morelos Manzanillo, Colima, C.P. 28217
✉ lguzman@tapterminal.com
☎ (314) 331 2570



TERMINAL INTERNACIONAL DE MANZANILLO

📍 Av. Teniente Azueta N.29 Edificio 2, Burócrata, Manzanillo, Col.
🌐 www.hutchisonportstimsa.com
✉ mac@timsamx.com
☎ (314) 331 2700 - (314) 331 2705



TERMINALES MEXICANAS DE CARGA Y ALMACENAJE

📍 Calle Ballena L.23 M 1 Colonia Océano C.P. 28219
✉ contacto@tmca.com.mx
☎ (314) 331 2470



GRUPO LOGISTICO DE LA CUENCA DEL PACIFICO

📍 Av. Elías Zamora Verduzco #153 Local 4 Valle de las garzas barrio 2 Manzanillo, Col.
✉ rcaballero@ialogisticzlo.com
✉ clientes.tm2@transpzlo.com
✉ comercial.alman3@almanzlo.com
☎ (314) 116 2857 - (314) 106 0380
☎ (314) 872 6332

TRANSPORTE



AEROPUERTO DE MANZANILLO

📍 Carretera Manzanillo, Barra De Navidad Km 42, Col. Playa De Oro, Manzanillo, Col.
✉ vigarcia@aerpuertosgap.com.mx
✉ jacruz@aerpuertosgap.com.mx
☎ (314) 333 2525



ATLAS RASTREO INTELIGENTE

📍 Av. Lázaro Cárdenas No. 1526 Local 7, Morelos, Manzanillo, Col. C.P. 28217 Plaza Santa Fe.
✉ administracion@atlasgps.com
☎ (314) 334 3535



GRUPO SITPE SOLUCIONES

📍 Sirio No.240 I.19, Salagua, Manzanillo, Col.
✉ juan.meza@sitpe.com.mx
🌐 www.sitpe.com.mx
☎ (314) 138 3359



TECNOLÓGICA MEXICANA

📍 Calle Gavilán, No.134, Paraíso Salagua, Manzanillo, Col.
✉ ventas@tecme.mx
☎ (331) 698 7860



ALCARAZ TRANSPORTE DE MANZANILLO

📍 Carretera Manzanillo-Minatitlán km 2.3, No. 2137, int. A-1, Manzanillo, Col.
✉ administracion@alcaraztransporte.com
☎ (314) 141 1479



MGA TRANSPORT

📍 Blvd. Miguel de la Madrid Hurtado, No. 502, int. 13B, Fondeport, Manzanillo, Col.
✉ mgatransport@gmail.com
✉ elio.galan@mgatransport.com
☎ (314) 114 1806



MOREGAR EXPRESS

📍 Miguel Torres Cárdenas No.14 Col. Del Pacifico, Manzanillo, Col.
☎ (314) 336 5632



SANIDAD CARGA Y OPERACIONES

📍 La Barca No.11 M7 I-46, Tapeixtles, Manzanillo, Col.
✉ ventas@sanidadcarga.com
✉ gerencia@sanidadcarga.com
☎ (314) 333 4886 - (314) 120 7127



TRANSPORTES JOSE GUAJARDO

📍 Obras Marítimas S/N, Tapeixtles Manzanillo, Col.
✉ www.tgsa.com.mx
☎ (818) 259 3950



LOGISTICA MULTIMODAL ESPECIALIZADA EN TRANSPORTE

📍 Av. Paseo de las Garzas, No. 295B, Salagua, Manzanillo, Col.
✉ rosario.santillan@logistica.multimodal.com
☎ (314) 146 3983



CONEXIÓN PORTUARIA DEL PACIFICO

📍 Av. Paseo de las Gaviotas No. 295, Salagua, Manzanillo, Col.
✉ ricardo.rivero@logisticamulti modal.com
☎ (314) 103 6591



I PORT

📍 Carretera Federal Manzanillo-Minatitlán S/N, Tapeixtles, Manzanillo, Col.
✉ auxiliar@iport.mx
☎ (314) 138 2342



TRANSPORTES FERNANDEZ

📍 Av. Lopez Mateos S/N. Col. Arturo Noriega Pizano, El Colomo, Manzanillo, Col.
🌐 www.transportesfernandez.com.mx
☎ (314) 337 6140



SMD SERVICIOS DE DISTRIBUCION PICASSO

📍 Carretera federal Manzanillo Armeria Km 307+500, Col. El Colomo C.P. 28800
🌐 <https://transportespicaso.com>
☎ (314) 144 9067



GRUAS ROMAN DE MANZANILLO

📍 José Cárdenas Pallares s/n Col. Méndez Arceo Salagua.
🌐 www.grmzo.com
☎ (314) 334 4615 - (314) 120 2468



K8 LOGISTICA

📍 Obras Marítimas 86, Col. Fete-se C.P. 28219
✉ contacto@k8logistica.com
☎ (314) 138 2071



**WOODWARD
GROUP**

SOMOS EL OPERADOR LOGÍSTICO LÍDER EN INTEGRAR SOLUCIONES LOGÍSTICAS Y DE COMERCIO EXTERIOR, PARA ACCEDER A MERCADOS GLOBALES DE MANERA INTELIGENTE E INTEGRAL.

Contamos con más de 80 años de experiencia, restando problemas y sumando soluciones, cada caso de éxito de nuestros clientes es un logro de crecimiento, así nos convertimos en un operador logístico fiable que sabe oír para brindar soluciones personalizadas basadas en las necesidades de cada cliente. Para nosotros la atención del cliente es primero, ya que otorga credibilidad de nuestra agilidad y empatía. Nuestra prioridad es brindar una relación cercana e inteligente, para brindar una experiencia única.

¡Sabemos de Logística!

Cubrimos todas las fases de los procesos de la cadena de suministro, nuestros servicios se encuentran especializados en

el transporte, almacenamiento y distribución de mercancías de principio a fin.



“Nuestra experiencia, desarrollo de tecnologías propias y dinamismo entiende el desafío de la logística del comercio internacional”.

Presidenta Matilde Woodward Crespo.

Nuestros servicios

- » Agenciamiento aduanal.
- » Logística multimodal.
- » Logística terrestre.
- » Maniobras dentro y fuera del puerto.
- » Proyectos especiales.
- » Seguro de mercancías.
- » Asesoría y consulta legal.

Cubrimos todas las áreas de transporte.



marítimo terrestre aéreo ferroviario

Nuestra cobertura es internacional

Nuestra logística cubre desde la planificación personalizada para cada cliente y gestión de las actividades dentro de la administración logística y de la cadena de suministro, ofreciendo la optimización y ejecución de todas las operaciones logísticas 5PL a nivel internacional. Nuestra vasta trayectoria nos ha llevado mediante casos de éxito a brindar resultados mediante un desarrollo ético y con responsabilidad, logrando abarcar desde el transporte,



almacenamiento, organización operativa, coordinación y supervisión de la logística, y,

WOODWARD GROUP COMO EL MEJOR PROVEEDOR DE LOGÍSTICA DIGITAL.

En Woodward Group, la tecnología es un aspecto importante que nos enorgullece sea un diferenciador en nuestros servicios, por ello, hemos impulsado el desarrollo de tecnologías propias y nos mantenemos a la vanguardia y constante innovación, involucrando a expertos en tecnologías de la información (T.I.) los cuales trabajan de la mano con profesionales en materia de comercio exterior, logrando optimizar nuestros procedimientos con herramientas tecnológicas incorporadas en los procesos aduaneros y logísticos, mejorando nuestra calidad y eficiencia de forma continua.

Para un operador logístico con capacidad de gestión

optimización y ejecución de todas las operaciones.

5PL como Woodward Group, es imprescindible que la gestión de la logística funcione correctamente mediante la tecnología. Por ejemplo, los trámites aduaneros son uno de los requisitos que debe cumplir una empresa para importar o exportar mercancía y, para ello, hay una serie de leyes y normas que deben cumplirse, y para poder gestionar esta materia, Woodward Group desarrolló "Portal Woodward" como una herramienta para impulsar una cultura de trabajo basada en procesos digitales, logrando facilitar la administración, operación y consulta de información de una forma segura y confiable para cada uno de los usuarios (colaboradores y clientes).



Hablar de la gestión de la cadena de suministro hace referencia al correcto manejo de los procesos implicados en llevar las mercancías desde un centro de distribución hasta las manos del cliente final. En lo que respecta para lograr todo esto, para Woodward Group es llevar una logística digital interna para mejorar los procesos mediante su plataforma "Portal Woodward", a través de la cual es posible gestionar, controlar y obtener información en tiempo sobre la operación. Esto es fundamental, tanto para Woodward Group como para los clientes finales, a fin de cuidar que la comunicación no se interrumpa en ninguna etapa.

CON WOODWARD GROUP LLEVAS VENTAJA PARA ACCEDER A MERCADOS GLOBALES.

Portal Woodward es una plataforma tecnológica y de cultura organizacional al interior de la empresa, y del lado de nuestros clientes facilita la gestión de sus operaciones y consulta de estatus en cada proceso.

Con nuestra tecnología se integra toda la logística de nuestros clientes en una sola plataforma, todo el control desde una sola pantalla que permite en un solo lugar gestionar tu logística de forma más fácil y eficiente, que ayuda a potenciar tus proyectos, mejorar tu servicio e incrementar tu capacidad operativa en el comercio internacional.

Woodward Group ha desarrollado un proceso de transformación digital que gestiona y proporciona datos e información valiosa para el proceso de la cadena de suministro y el compliance, gracias al desarrollo del "Portal Woodward".

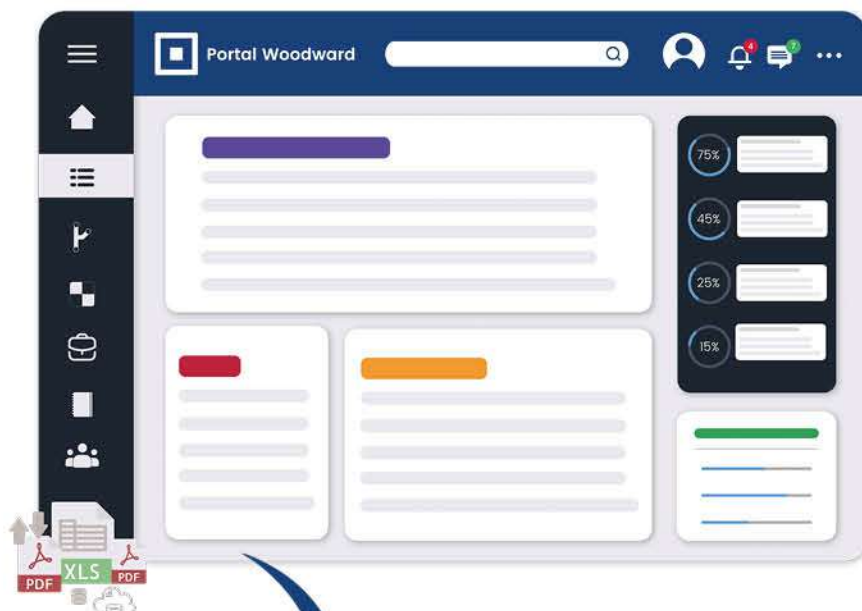

Con nosotros llevas ventaja

- Trazabilidad de movimiento de carga.
- Reducción de costos.
- Mayor interconexión entre los actores de la cadena de suministro.
- Desarrollo de tecnología a las necesidades del cliente, a fin de automatizar su proceso logístico.

Con nosotros llevas ventaja

- Consulta de seguimiento de tus operaciones.
- Descarga de tus expedientes de despachos.
- Consulta de fotos de tus embarques.
- Configura notificaciones.

¡Cotiza tu despacho con Woodward Group y conoce la forma de vivir la logística con tecnología!

☎ 800 WOODWARD

f 🐦 📷 @WoodwardGroup

🌐 WoodwardGroup.com.mx

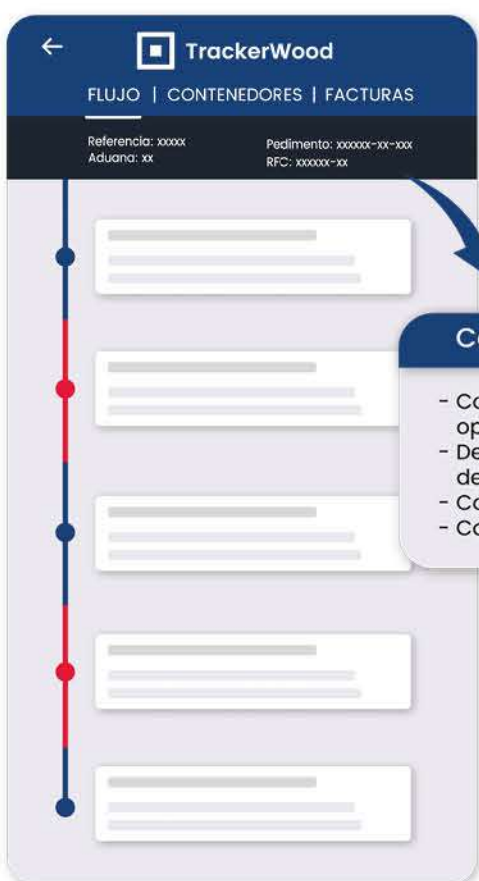



**CERTIFICACIÓN
ISO 9001:2015**



NUESTROS SERVICIOS

- PATIO DE MANIOBRAS (2 HECTÁREAS)
- VIGILANCIA LAS 24 HORAS
- BORDA PERIMETRAL
- 2 GRÚAS A TU SERVICIO (UNA CON PESAJE GM)
- OPERADORES DE GRÚA CERTIFICADOS
- 50 UNIDADES (DEL AÑO)
- CAMIONETA DE TRES Y MEDIA TONELADAS
- CONTAMOS CON TALLER PROPIO
- ALMACÉN PARA RESGUARDO
- PERMISO PARA TRANSPORTAR CARGA PELIGROSA





AGREGANDO VALOR A TU LOGÍSTICA

SOMOS LA INTEGRACIÓN DE SERVICIOS CON MAS DE 24 AÑOS DE EXPERIENCIA

La responsabilidad, la integridad y el compromiso son valores que distinguen a Grupo Logístico de la Cuenca del Pacífico, permitiendo una integración de servicios de alto valor, con una visión de innovación y calidad.

Estamos certificados en ISO 9001 : 2015, Calidad Ambiental y una representación a nivel mundial como agente de la WCA con ID: 95908.



Especialistas en diseños y administración de cadenas de suministro para la distribución óptima nacional o internacional de todo tipo de mercancías.

- Fletes internacionales.
- Agenciamiento aduanal.
- Maniobras y almacenaje.
- Servicios especializados.
- Transporte terrestre.
- Servicios integrados.
- Recinto fiscal Estratégico.
- IMMEX / Cross Dock.
- Depósito fiscal.
- 10,000 m² de almacenaje.



Somos una plataforma logística en servicios certificados en Cross dock, centro de distribución, manejo y almacenamiento de todo tipo de mercancías.

- Superficie de 26 hectáreas.
- Almacén nacional.
- Depósito fiscal.
- Recinto fiscal Estratégico.
- Depósito especializado en contenedores.
- Punto de inspección fito y zoonosanitario autorizado por SADER.
- Taller de reparación y lavado de contenedores.



Contamos con equipos especializados como, plataformas, chasis, lowboy, cama baja, porta isotanque, rabón, torton, carga seca, para transportar todo tipo de mercancía.

- Carga suelta y general.
- Caja contenerizada.
- Maniobras y almacenaje.
- Servicios especializados.
- Servicios integrados.
- Sobredimensionados.
- 84 unidades.

